

PASSARELA - MODELO 1

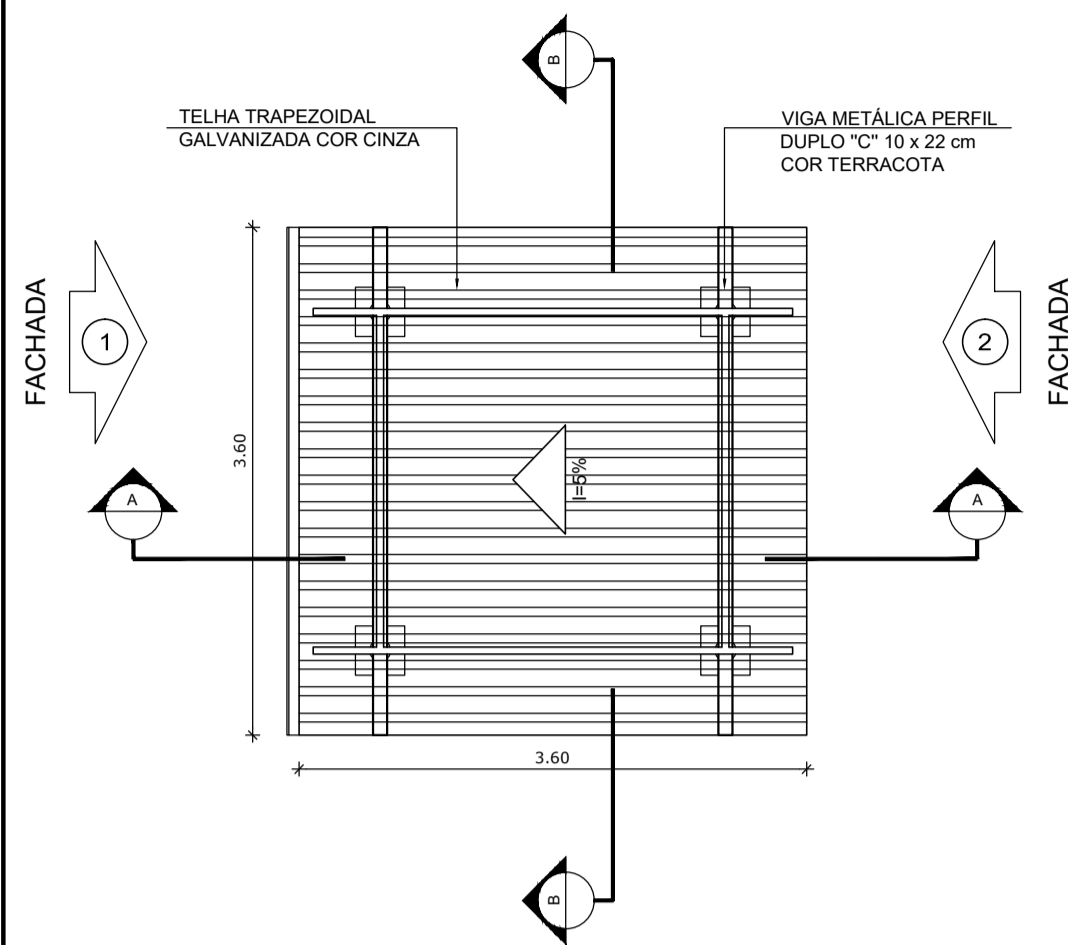

1 PLANTA DE COBERTURA
ESCALA 1/50

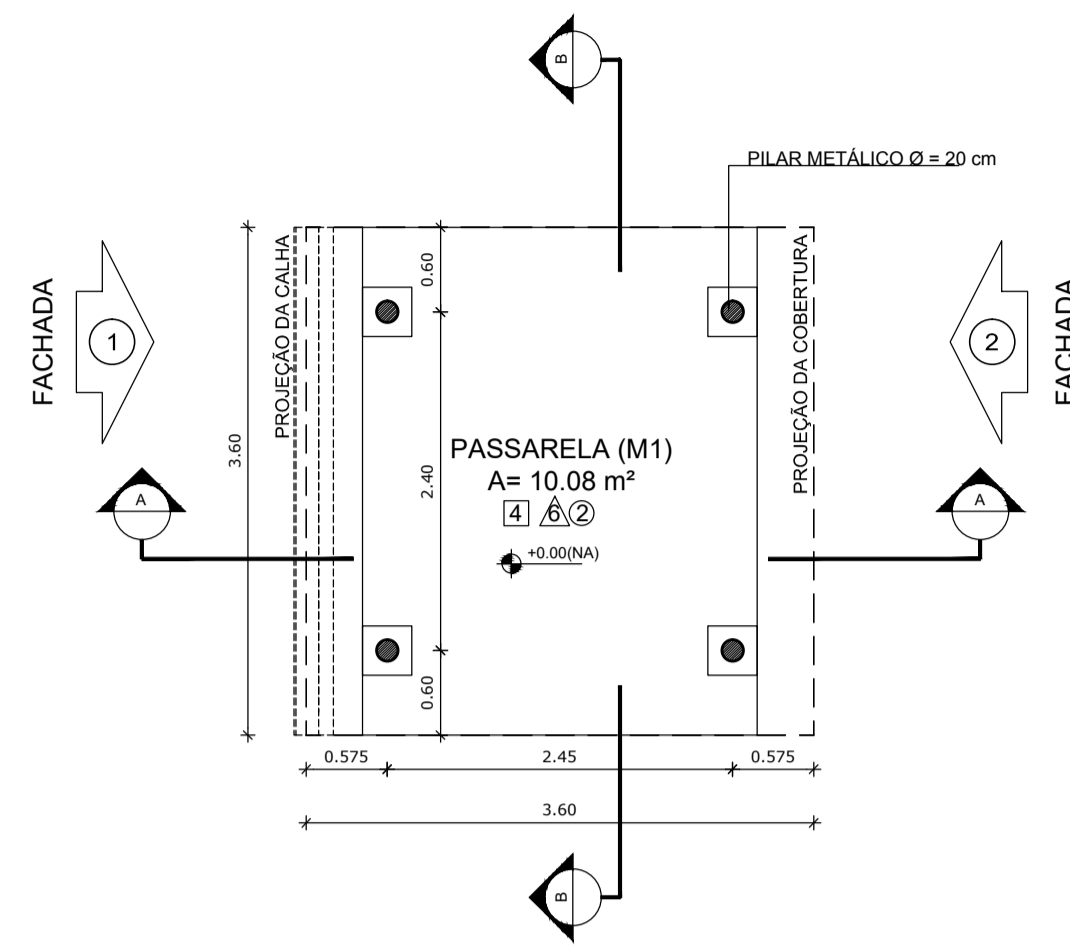

2 PLANTA BAIXA
ESCALA 1/50

PASSARELA - MODELO 3

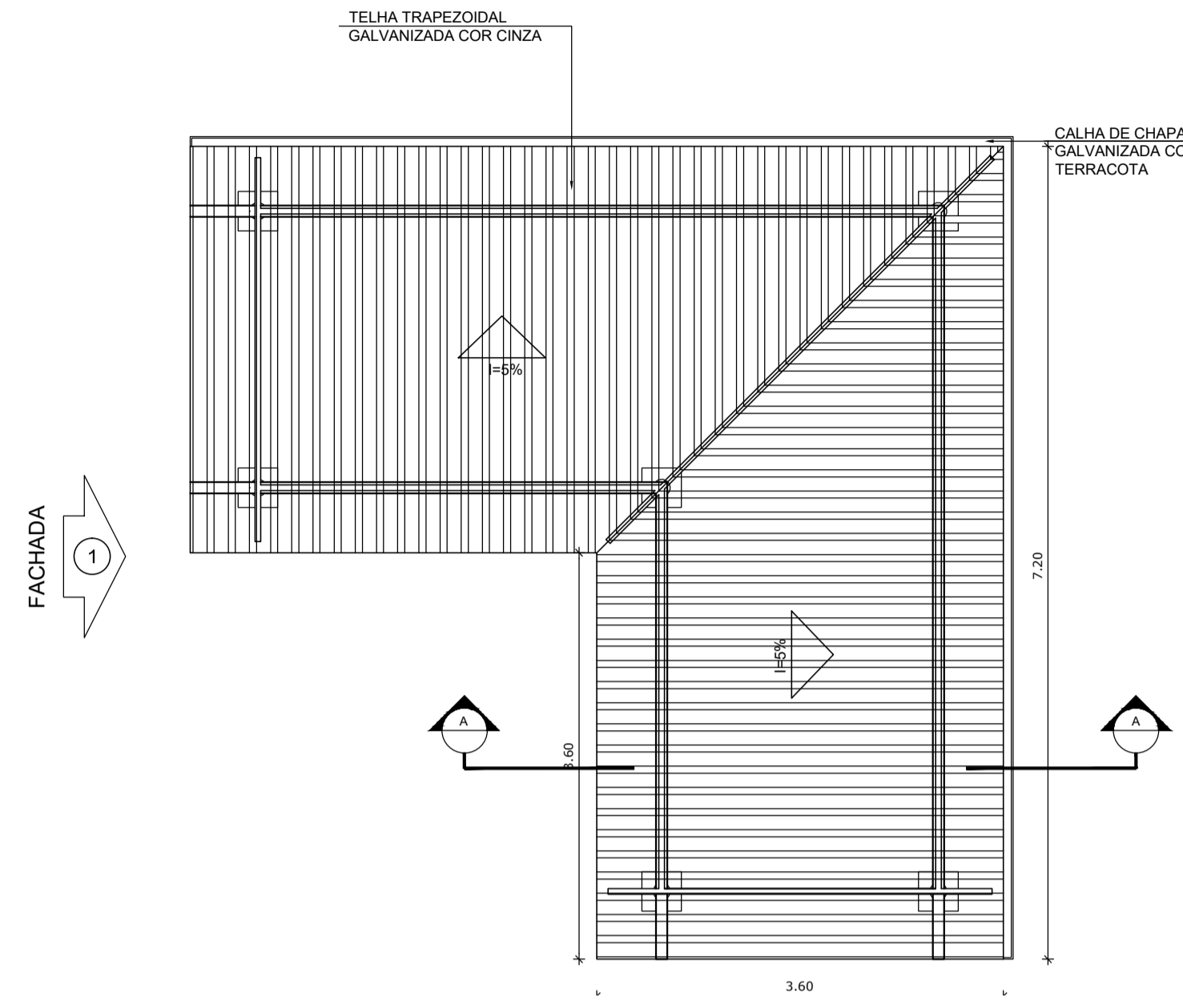

7 PLANTA DE COBERTURA
ESCALA 1/50

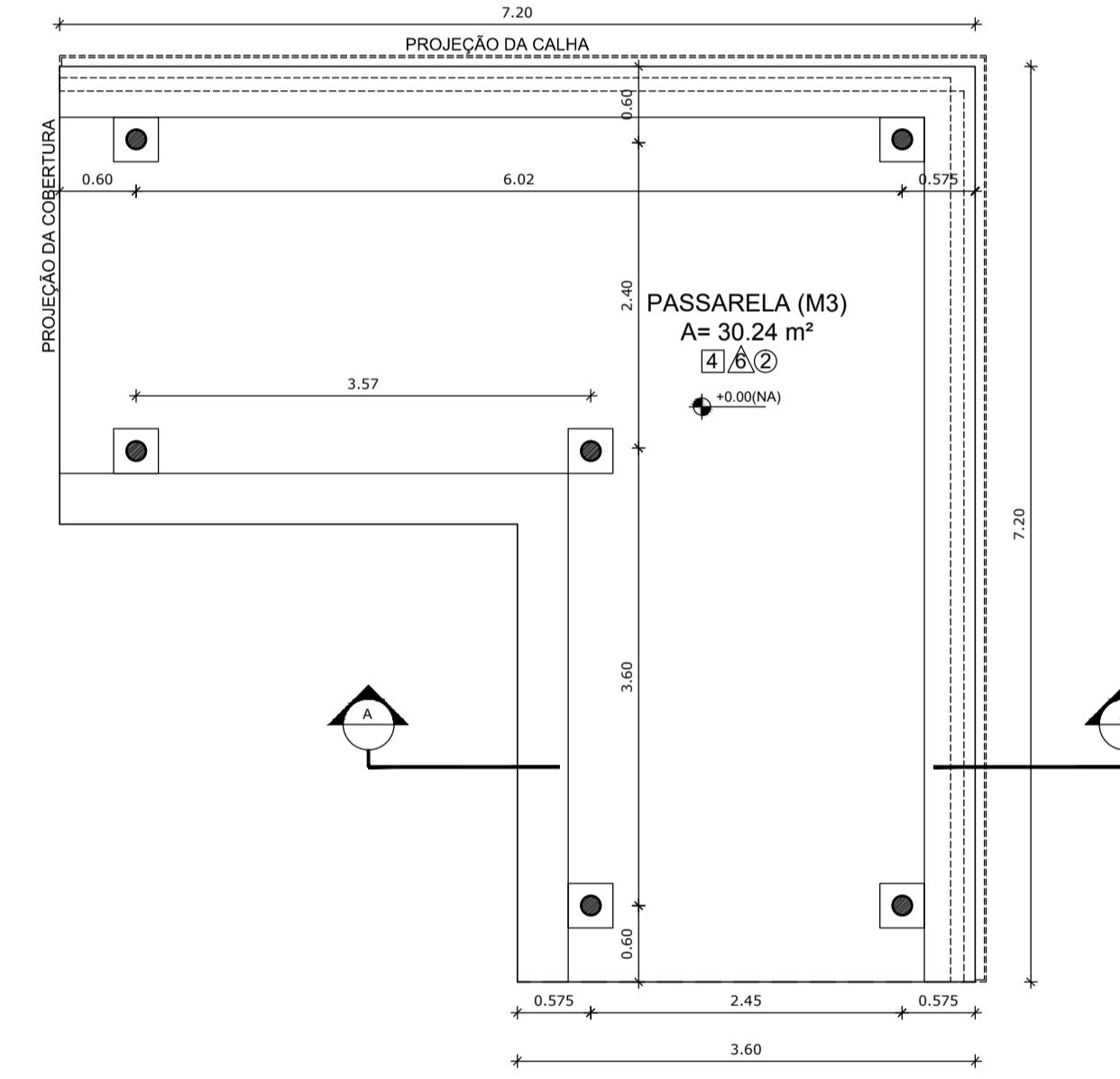

8 PLANTA BAIXA
ESCALA 1/50

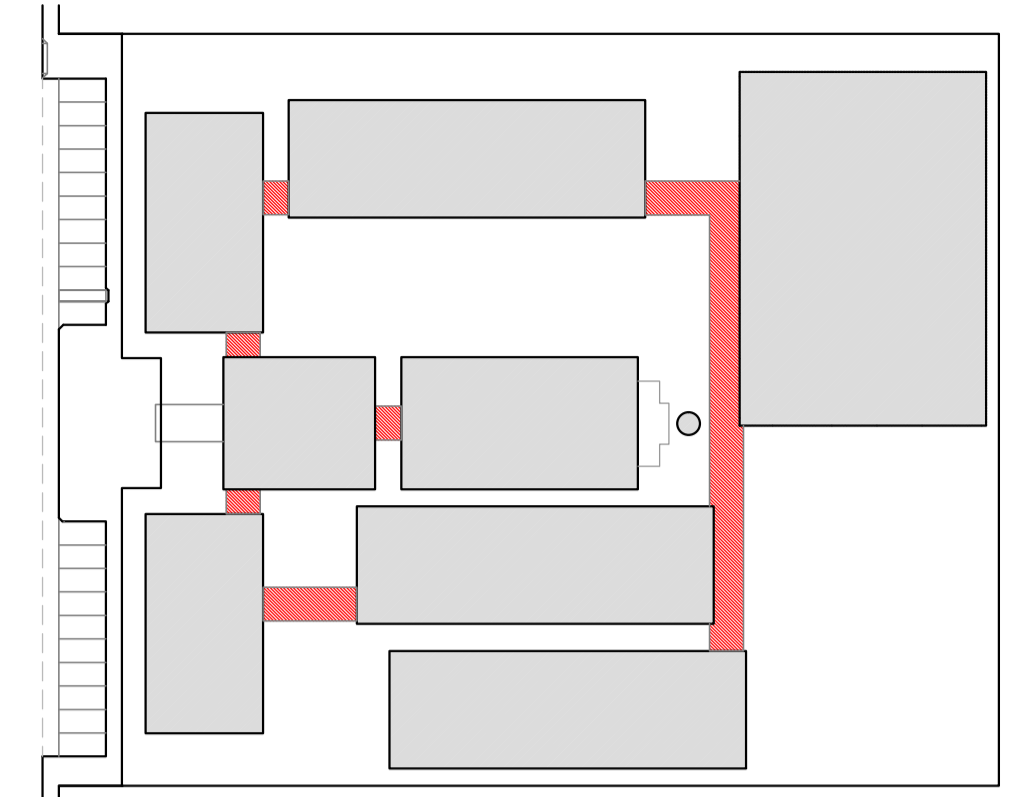

CROQUI DE REFERÊNCIA

LEGENDA:	
	INDICAÇÃO NÍVEIS PLANTA E CORTE
	INDICAÇÃO DE VISTAS
	INDICAÇÃO DE CORTES
	INDICAÇÃO DE FACHADAS
	INDICAÇÃO DE PORTAS E JANELAS
	ESPECIFICAÇÃO DE MATERIAIS
	INDICAÇÃO DE EIXOS
	INDICAÇÃO DE ELEMENTOS (BANCADA, PRATELEIRAS E ETC.)

NOTAS

- MEDIDAS E NÍVEIS EM METROS
- VERIFICAR POSIÇÃO EXATA DOS PILARES NO PROJETO ESTRUTURAL
- VERIFICAR DETALHES CONSTRUTIVOS PERTINENTES NO PROJETO DE DETALHAMENTO
- SEGUIR ORIENTAÇÃO DO PROJETO QUANTO A UTILIZAÇÃO DAS CORES; CASO SEJA NECESSÁRIA ALTERAÇÃO, CONSULTAR O CADERNO DE ESTUDO DE CORES
- EM CASO DE CONFLITO DE INFORMAÇÕES ENTRE O PROJETO GRÁFICO E O MEMORIAL DESCRITIVO E ESPECIFICAÇÕES TÉCNICAS, PREVALECE A INFORMAÇÃO CONTIDA NO DESENHO
- ALTERAÇÕES NESTE PROJETO SOMENTE COM AUTORIZAÇÃO EXPRESSA DO FNDE

REFERÊNCIA:

- PLANILHA DE QUANTITATIVOS
- MEMORIAL DESCRITIVO E ESPECIFICAÇÕES TÉCNICAS

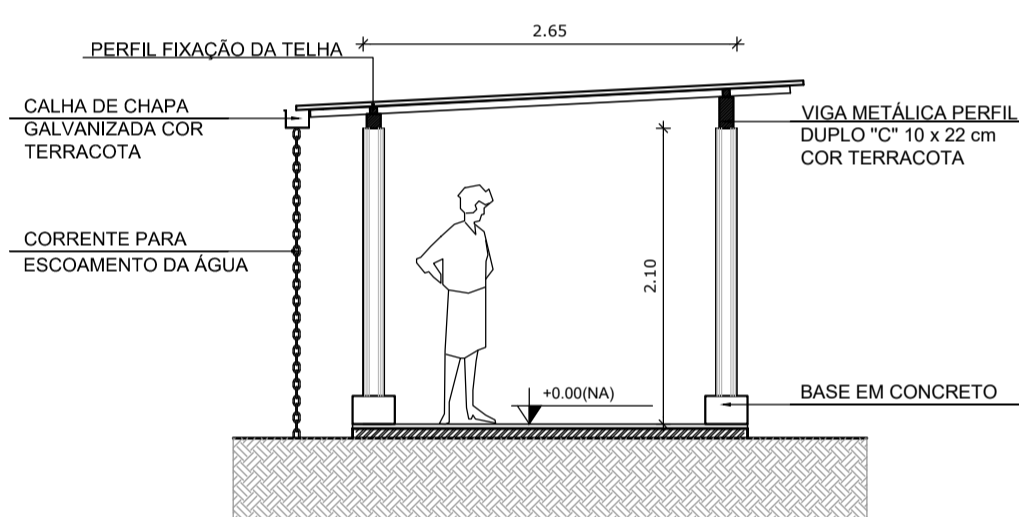

3 CORTE A - A
ESCALA 1/50

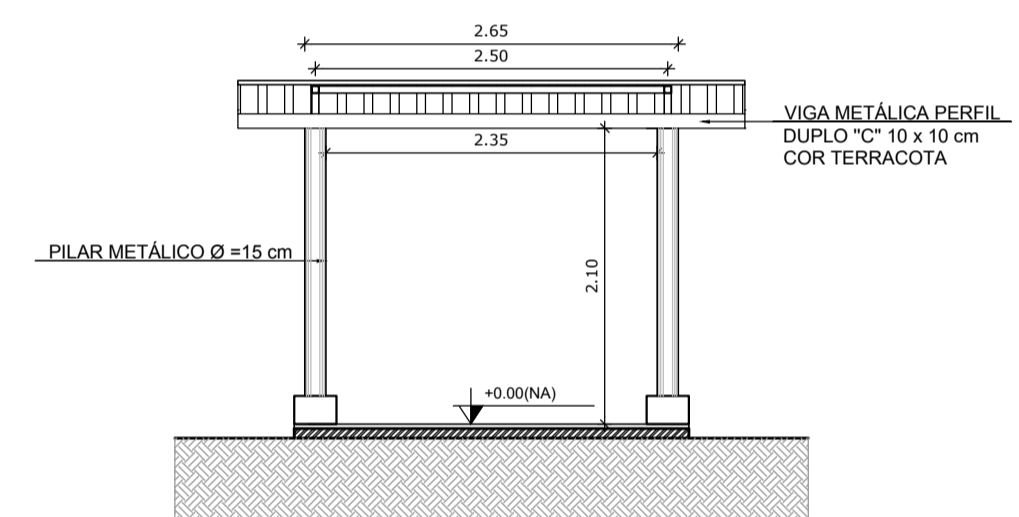

4 CORTE B - B
ESCALA 1/50

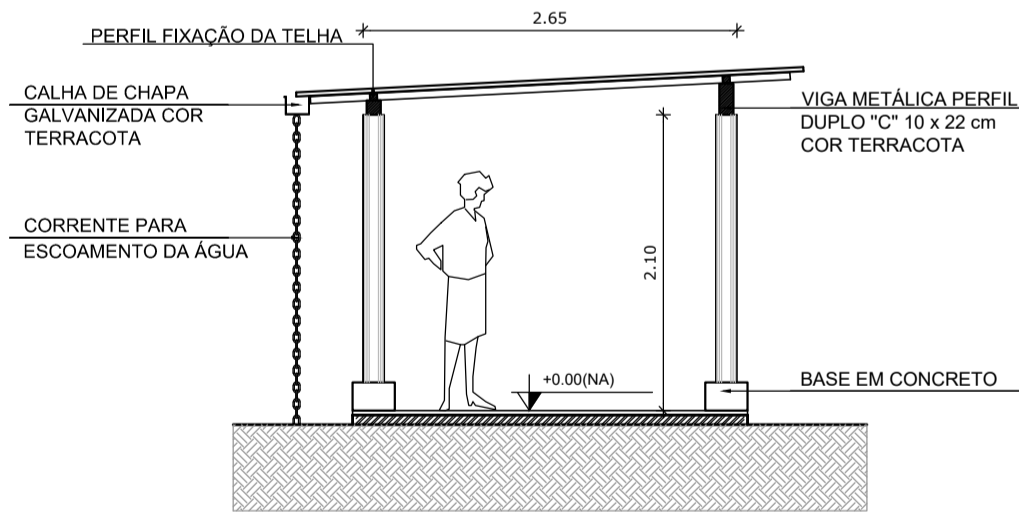

5 FACHADA 1
ESCALA 1/50

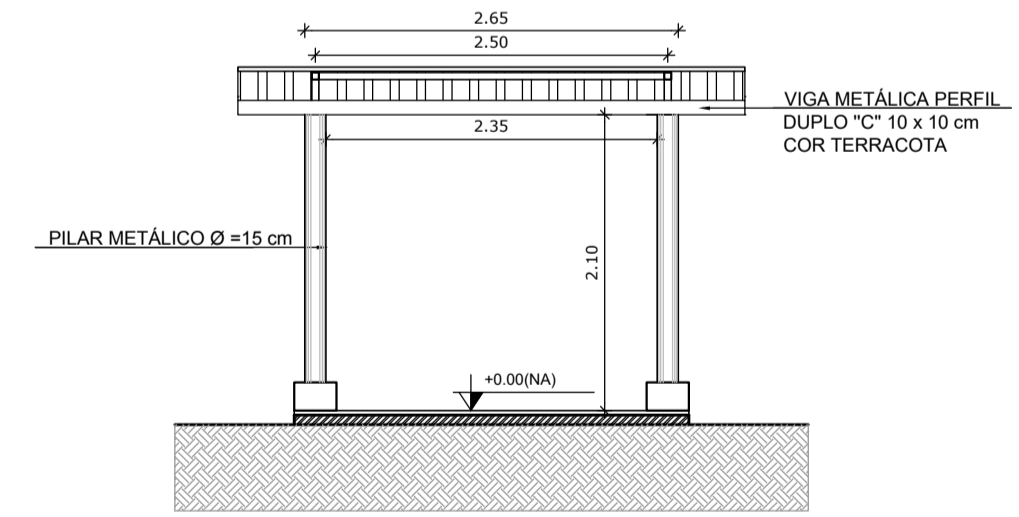

6 FACHADA 2
ESCALA 1/50

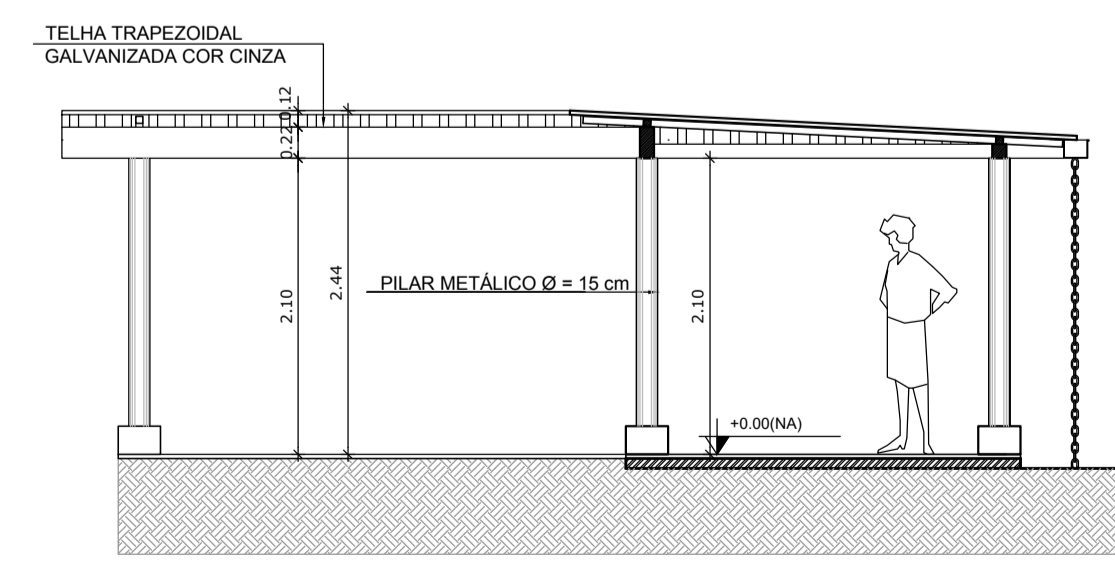

9 CORTE A - A
ESCALA 1/50

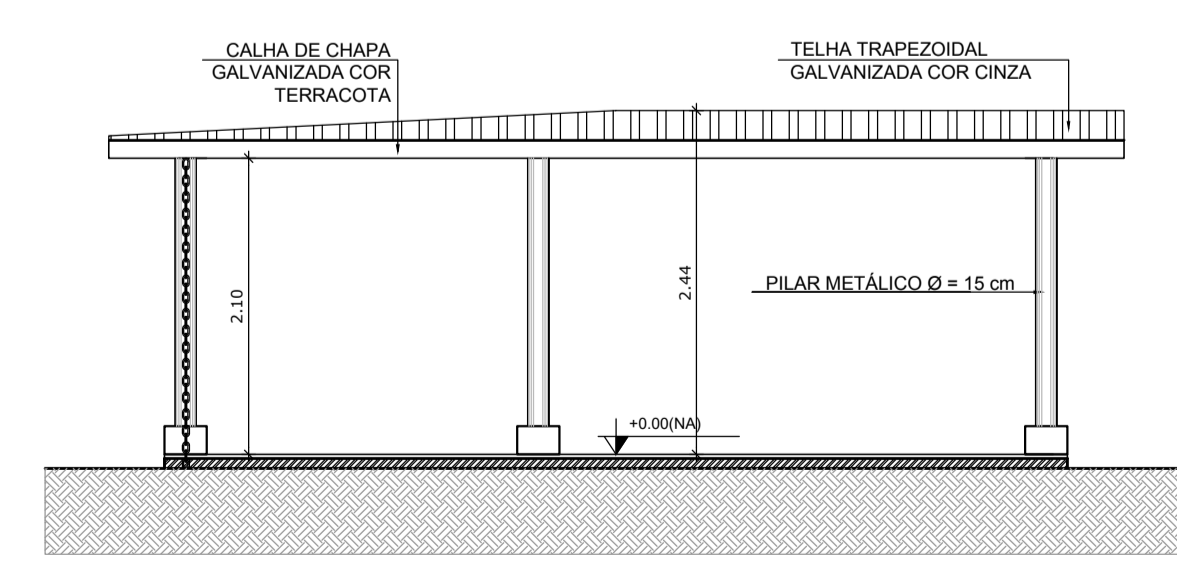

10 FACHADA 1
ESCALA 1/50



PROJETO PADRÃO - FNDE

MUNICÍPIO - UF: _____

PROPRIETÁRIO: _____

ENDEREÇO: _____

PROPRIETÁRIO: _____

RESP. TÉCNICO: _____ CAU/ CREA _____

DLFO: _____ CAU/ CREA _____

RA: _____

OBSERVAÇÕES:

ESCOLA 12 SALAS DE AULA PROJETO DE ARQUITETURA			
COORDENAÇÃO CGEST - Coordenação Geral de Infraestrutura Educativa	PASSARELAS MODELOS 1 E 3 PLANTAS, CORTES E FACHADAS	ARQ	PRANCHAS
REVISÃO R.03	ESCALA 1/50 DATA EMISSÃO MAIO/2014	37/42	
FORMATO A1 (841X594)			

PASSARELA - MODELO 2

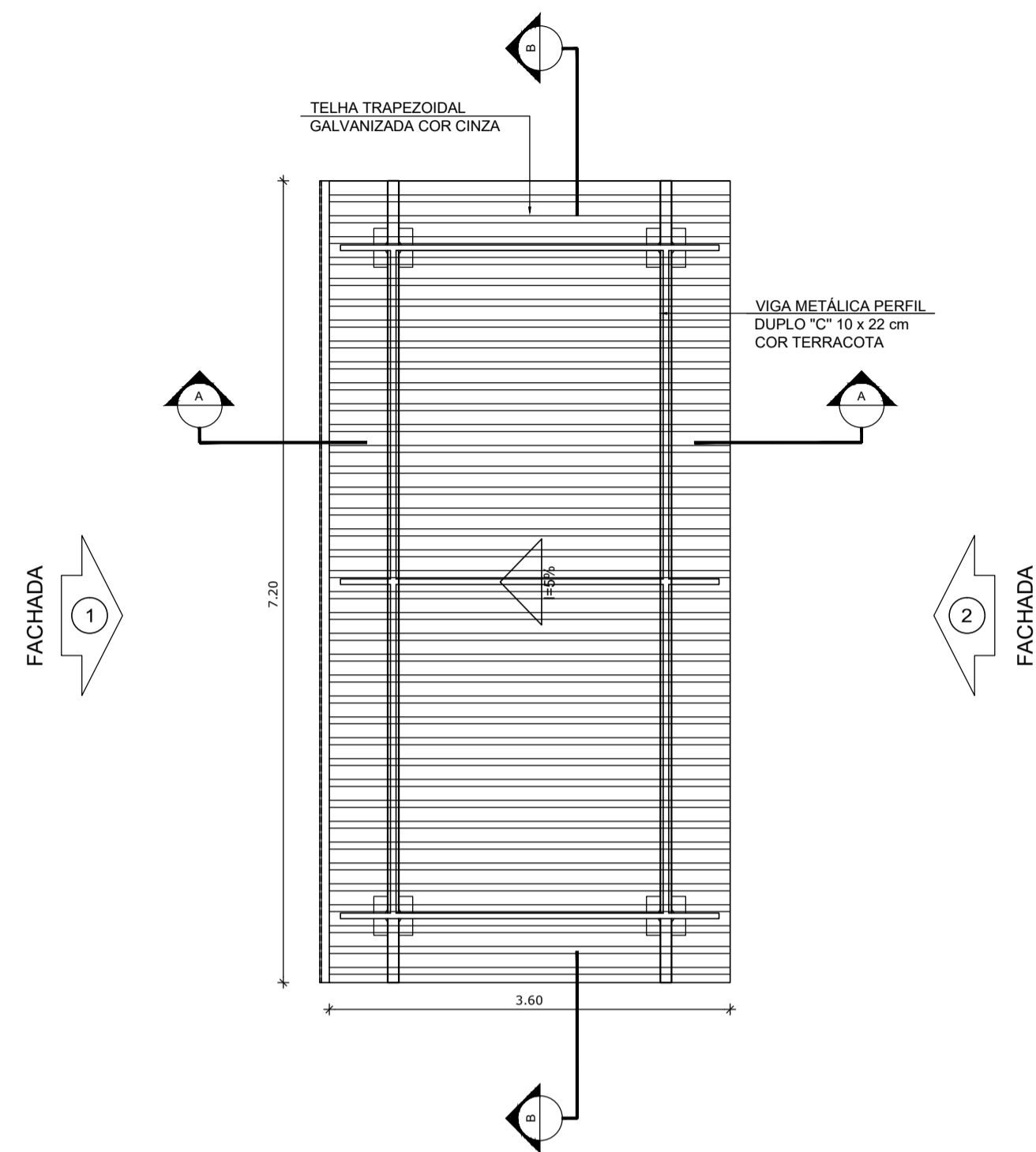

1 PLANTA DE COBERTURA
ESCALA 1/50

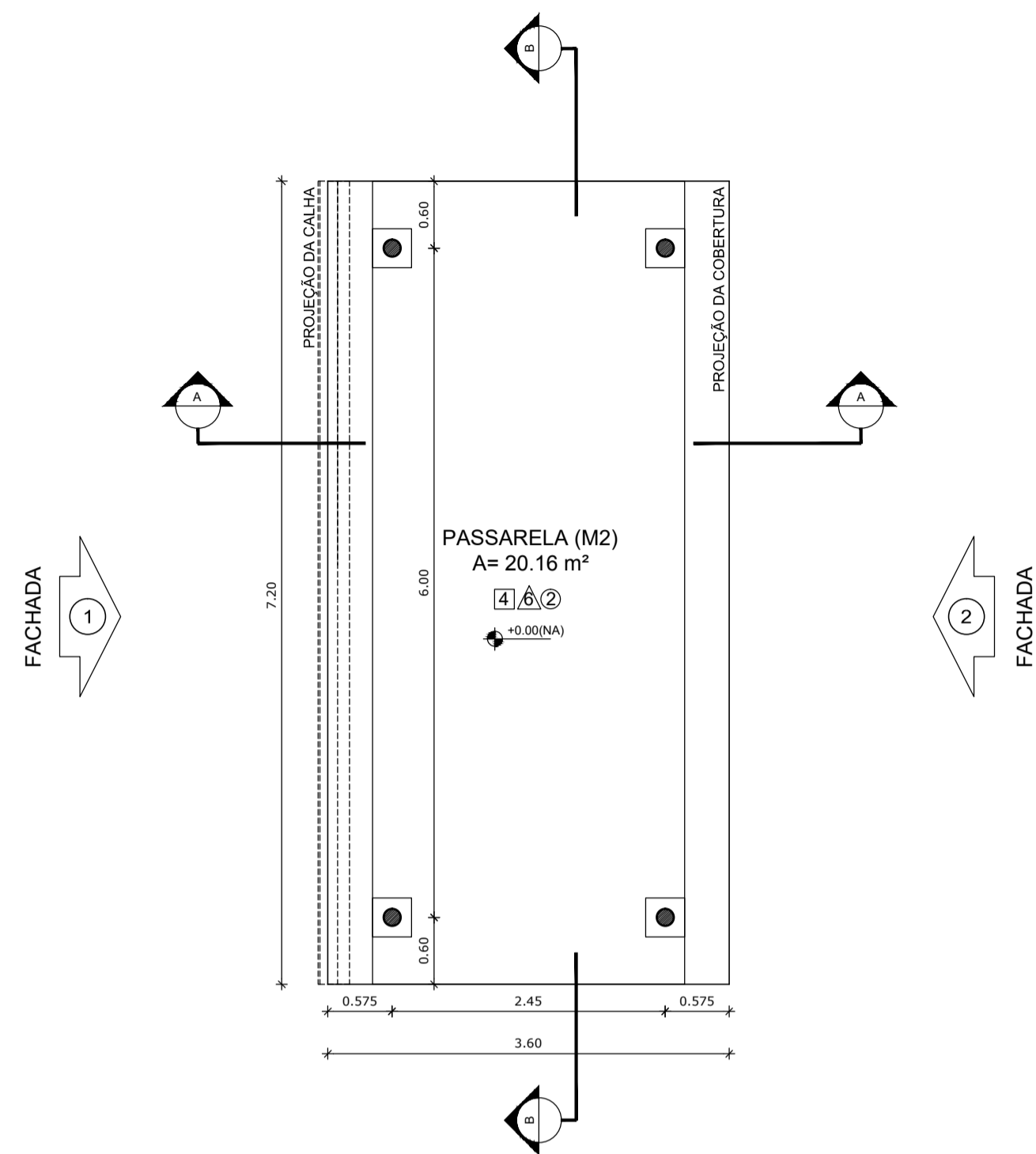

2 PLANTA BAIXA
ESCALA 1/50

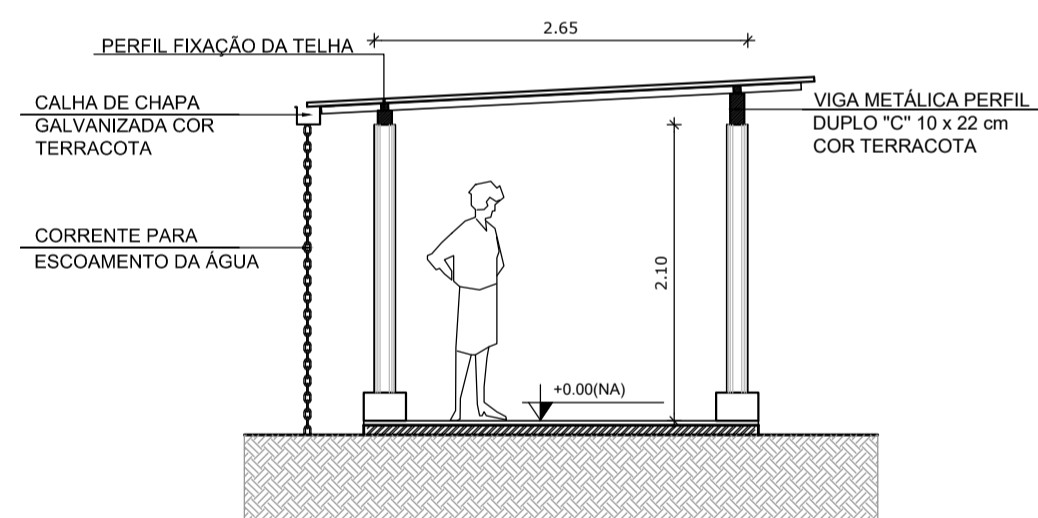

3 CORTE A - A
ESCALA 1/50

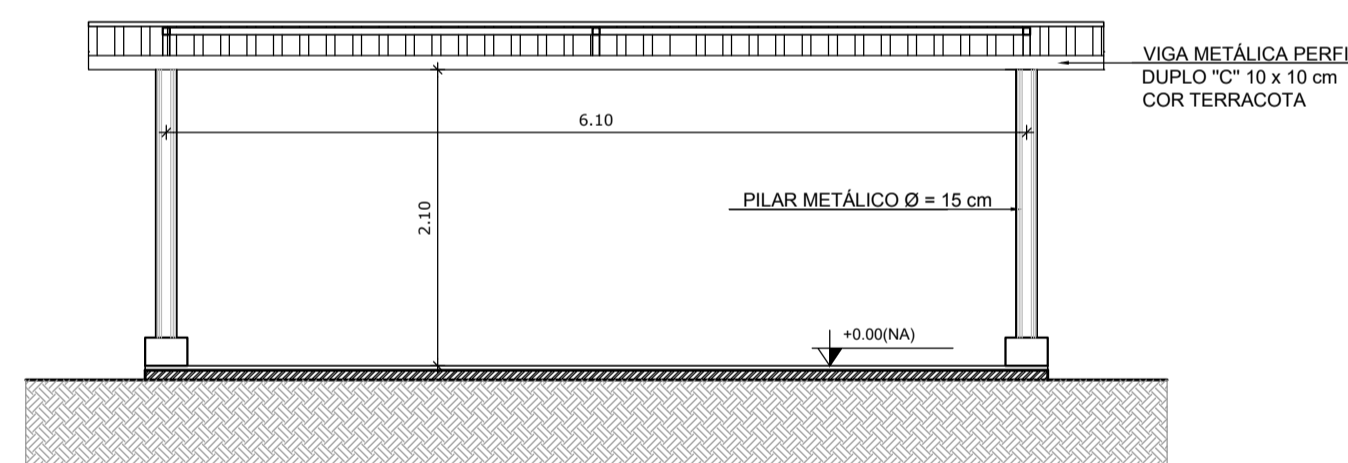

4 CORTE B - B
ESCALA 1/50

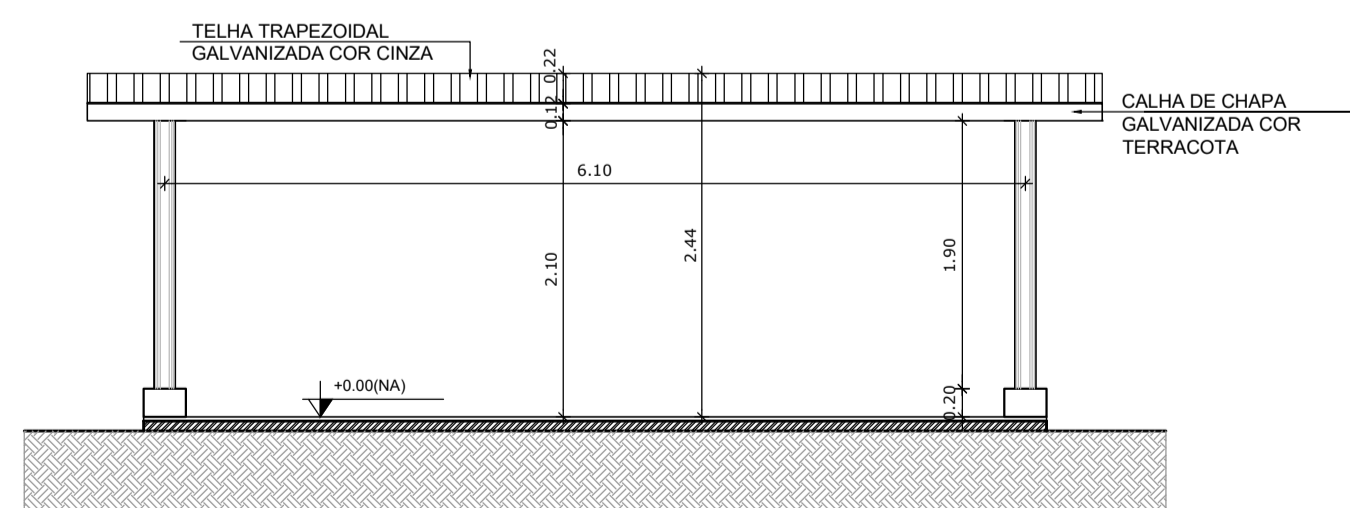

5 FACHADA 1
ESCALA 1/50

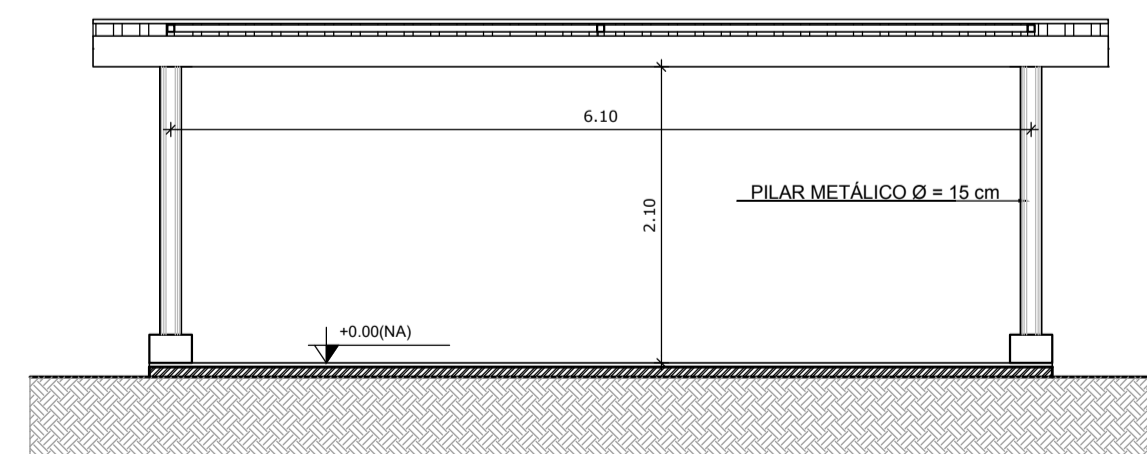

6 FACHADA 2
ESCALA 1/50

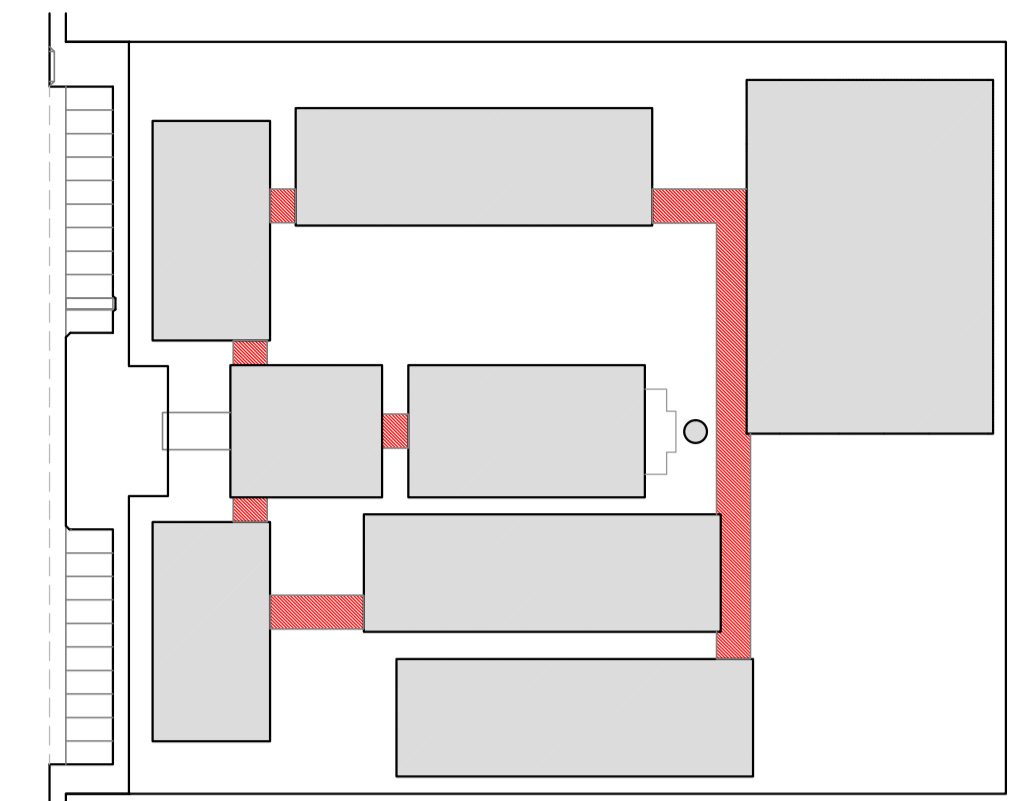

CROQUI DE REFERÊNCIA

LEGENDA:			
	INDICAÇÃO NÍVEIS PLANTA E CORTE		INDICAÇÃO DE VISTAS
	INDICAÇÃO DE CORTES		ESPECIFICAÇÃO DE MATERIAIS
	INDICAÇÃO DE FACHADAS		INDICAÇÃO DE EIXOS
	INDICAÇÃO DE PORTAS E JANELAS		INDICAÇÃO DE ELEMENTOS (BANCADA, PRATELEIRAS E ETC.)

NOTAS

- MEDIDAS E NÍVEIS EM METROS
- VERIFICAR POSIÇÃO EXATA DOS PILARES NO PROJETO ESTRUTURAL
- VERIFICAR DETALHES CONSTRUTIVOS PERTINENTES NO PROJETO DE DETALHAMENTO
- SEGUIR ORIENTAÇÃO DO PROJETO QUANTO A UTILIZAÇÃO DAS CORES; CASO SEJA NECESSÁRIA ALTERAÇÃO, CONSULTAR O CADERNO DE ESTUDO DE CORES
- EM CASO DE CONFLITO DE INFORMAÇÕES ENTRE O PROJETO GRÁFICO E O MEMORIAL DESCRITIVO E ESPECIFICAÇÕES TÉCNICAS, PREVALECE A INFORMAÇÃO CONTIDA NO DESENHO
- ALTERAÇÕES NESTE PROJETO SOMENTE COM AUTORIZAÇÃO EXPRESSA DO FINE

REFERÊNCIA:

- PLANILHA DE QUANTITATIVOS
- MEMORIAL DESCRITIVO E ESPECIFICAÇÕES TÉCNICAS

FUNDE **Fundo Nacional de Desenvolvimento da Educação** Ministério da Educação GOVERNO FEDERAL **BRASIL** PAÍS RICO E PAÍS SEM POBREZA

PROJETO PADRÃO - FUNDE

MUNICÍPIO - UF: _____

PROPRIETÁRIO: _____

ENDEREÇO: _____

PROPRIETÁRIO: _____

RESP. TÉCNICO: _____ CAU/ CREA _____

DLFO: _____ CAU/ CREA _____

RA: _____

OBSERVAÇÕES:

ESCOLA 12 SALAS DE AULA
PROJETO DE ARQUITETURA

COORDENAÇÃO CGEST - Coordenação Geral de Infraestrutura Educativa	PASSARELAS MODELO 2 PLANTAS, CORTES E FACHADAS	ARQ
REVISÃO R.03	ESCALA 1/100 DATA EMISSÃO MAIO/2014	PRANCHAS 38/42
FORMATO A1 (841X594)		

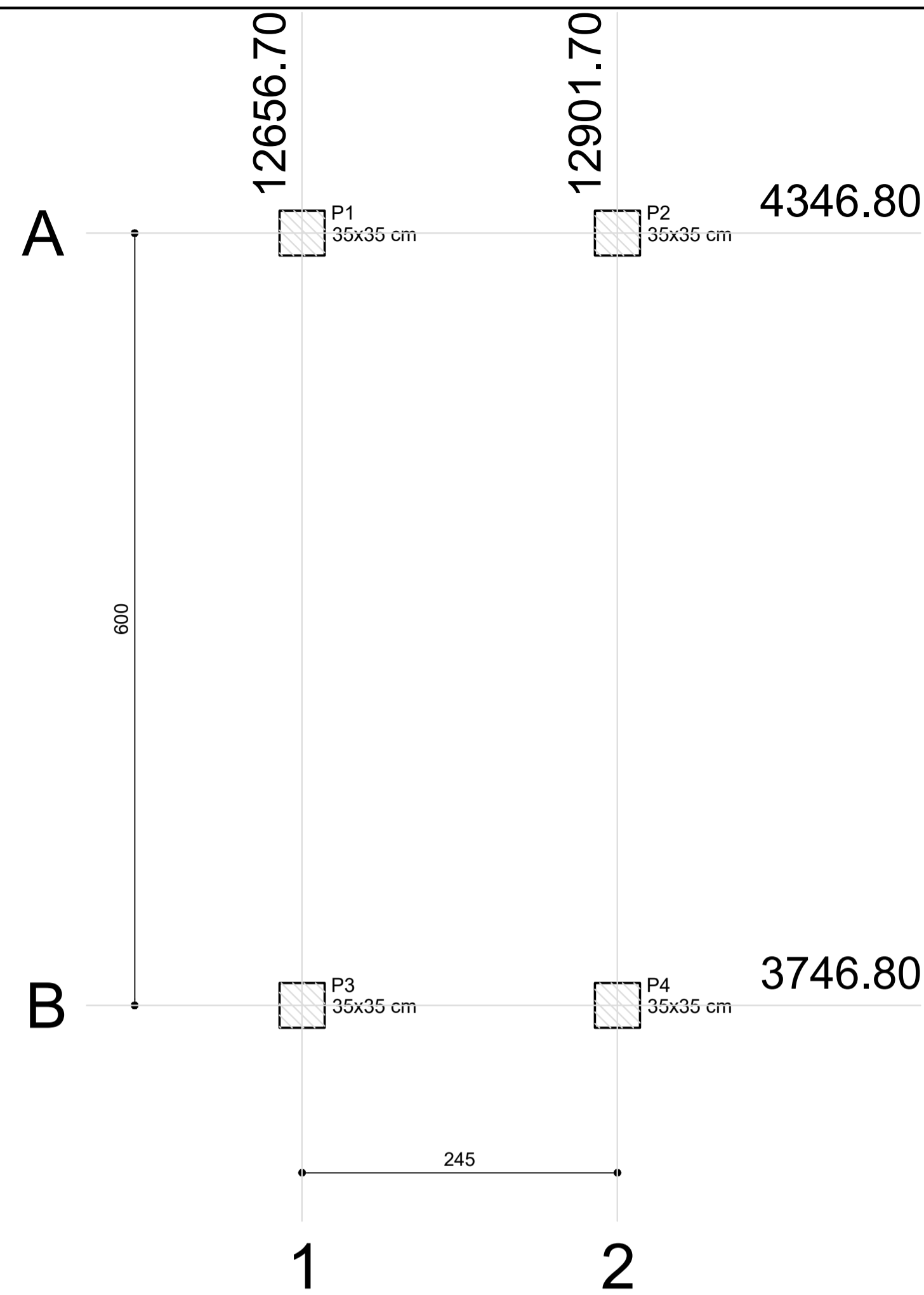

1 PLANTA DE LOCAÇÃO
ESCALA 1/50

B1=B2=B3=B4 (1xC20)

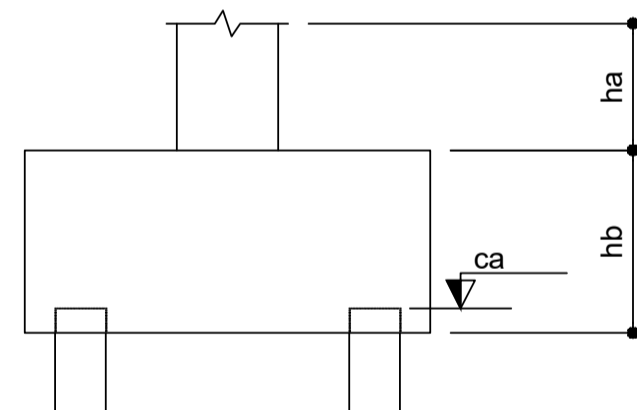
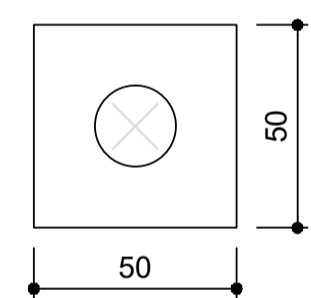

2 BLOCOS DE FUNDAÇÃO
ESCALA: 1/25

Estacas	
Nome	Quantidade

Nome	Seção (cm)	Pilar		Carga Máx. (kgf)	Carga Mín. (kgf)	Fundação				Bloco		
		X (cm)	Y (cm)			Lado B (cm)	Lado H (cm)	h0 / ha (cm)	h1 / hb (cm)	ne	Estaca	ca (cm)
P1	35x35	12656.70	4346.80	2200	2100	170	110	0	70	6	C20	-55
P2	35x35	12901.70	4346.80	2200	2100	170	110	0	70	6	C20	-55
P3	35x35	12656.70	3746.80	2200	2100	170	110	0	70	6	C20	-55
P4	35x35	12901.70	3746.80	2200	2100	170	110	0	70	6	C20	-55

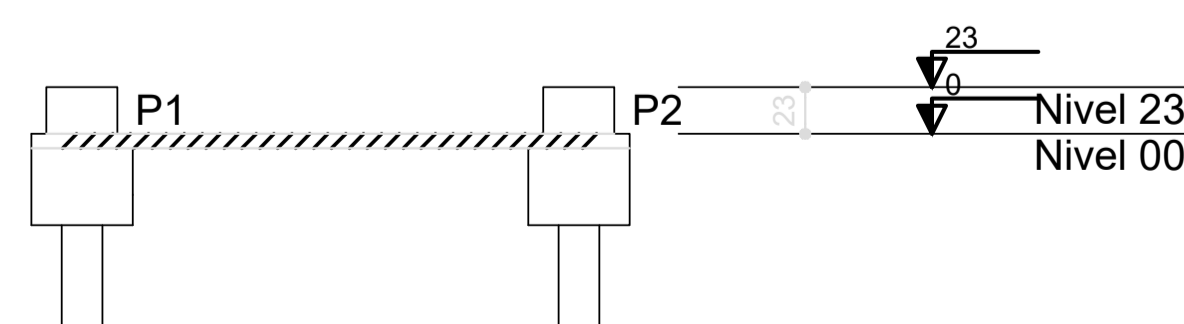

3 CORTE AA
SEM ESCALA

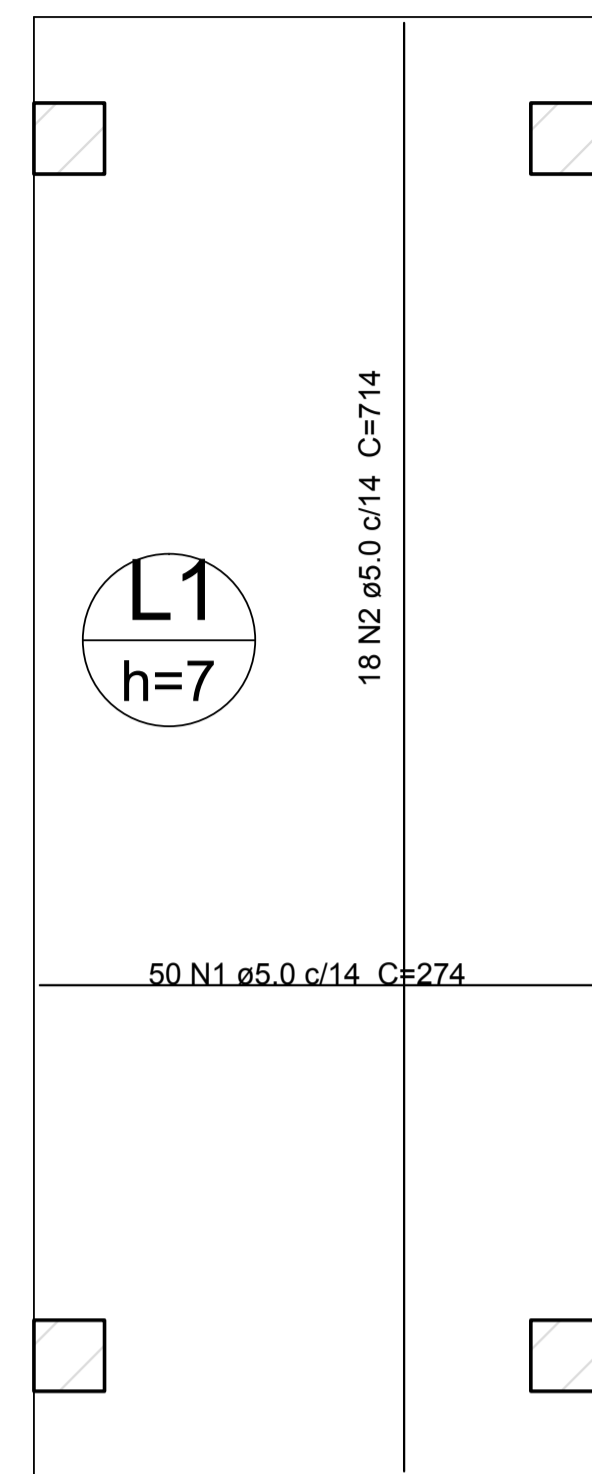

Resumo do aço

AÇO	DIAM (mm)	C.TOTAL (m)	PESO + 10 % (kg)
CA60	5.0	265.6	45
PESO TOTAL (kg)			
Volume de concreto (C-25) = 1.21 m³			
Área de forma = 17.32 m²			
CA60	45		

5 LAJE NÍVEL 000
SEM ESCALA

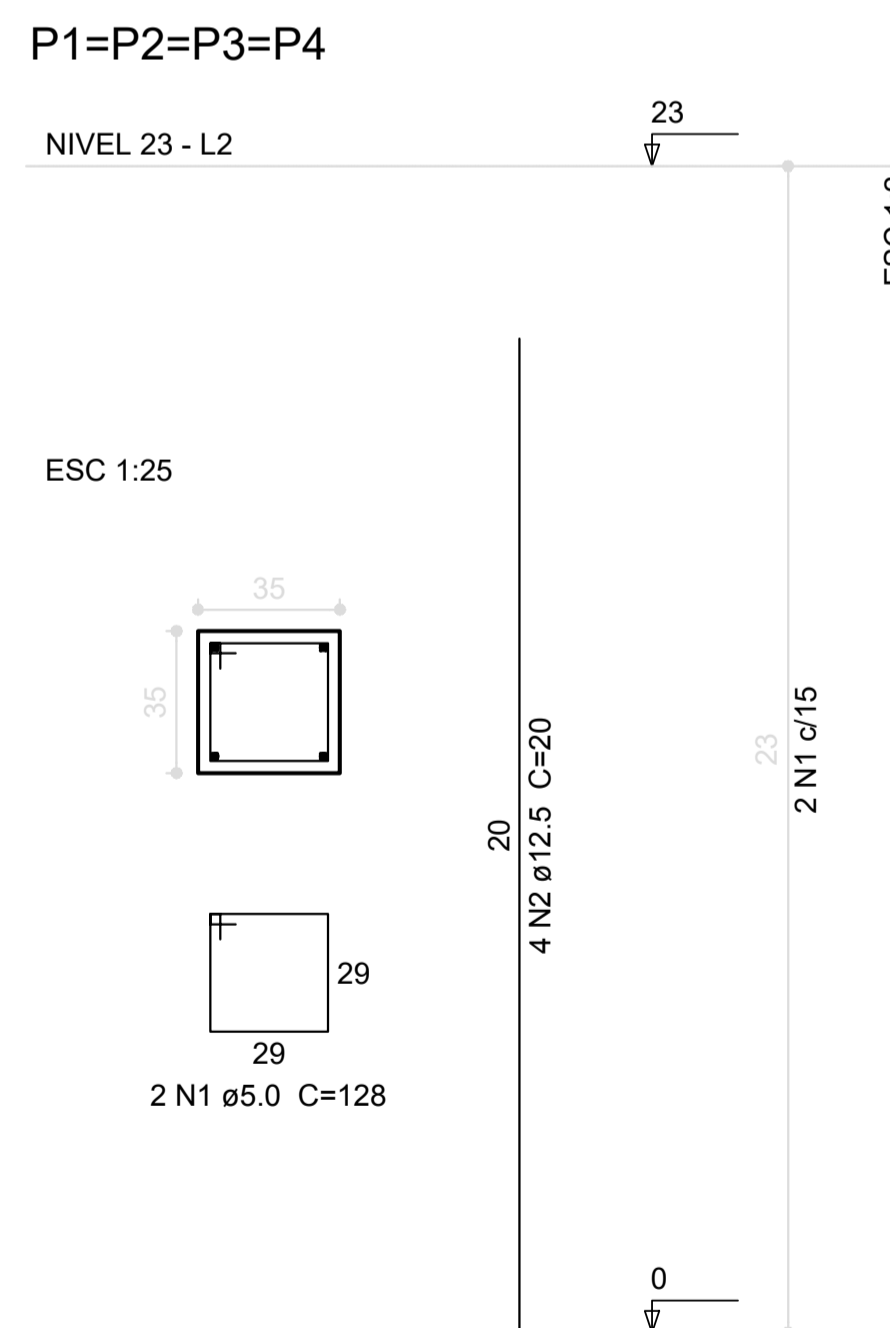

Resumo do aço

AÇO	DIAM (mm)	C.TOTAL (m)	PESO + 10 % (kg)
CA50	12.5	3.2	3.4
CA60	5.0	10.3	1.7
PESO TOTAL (kg)			
Volume de concreto (C-25) = 0.11 m³			
Área de forma = 1.29 m²			
CA50	3.4		
CA60	1.7		

6 PILARES NÍVEL 23
ESCALA INDICADA

P1=P2=P3=P4

NIVEL 00 - L1
ESC 1:25

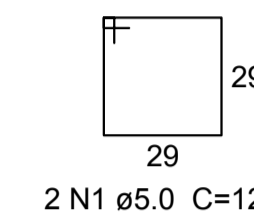
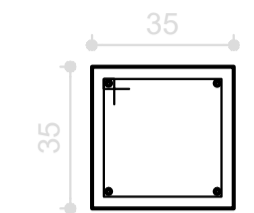

B1=B2=B3=B4

1xC20

PLANTA

ESC 1:50

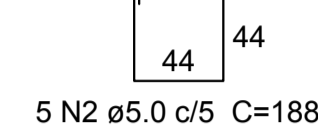
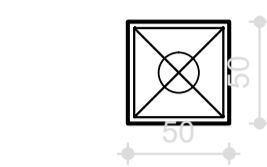

CORTE

ESC 1:50

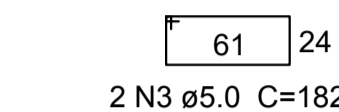
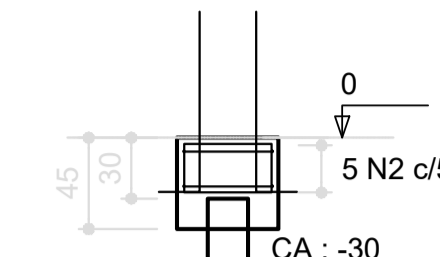

Resumo do aço

AÇO	DIAM (mm)	C.TOTAL (m)	PESO + 10 % (kg)
CA50	12.5	15.1	15.9
CA60	5.0	62.4	10.6
PESO TOTAL (kg)			
Volume de concreto (C-25) = 0.15 m³			
Volume de concreto (C-20) = 0.43 m³			
Área de forma = 5.28 m²			
CA50	15.9		
CA60	10.6		

4 PILARES NÍVEL 000 E BLOCOS DE FUNDAÇÃO
ESCALA: INDICADA

FNDE Fundo Nacional de Desenvolvimento da Educação

Ministério da Educação

GOVERNO FEDERAL
BRASIL
PAÍS RICO E PAÍS SEM POBREZA

PROJETO PADRÃO - FNDE

PROPRIETÁRIO:

ENDEREÇO:

MUNICÍPIO - UF:

PROPRIETÁRIO

RESP. TÉCNICO

CREA

AUTOR DO PROJETO

CAU

DLFO

CREA

RA

OBSERVAÇÕES:

ESCOLA 12 SALAS DE AULA

PROJETO DE ESTRUTURA

COORDENAÇÃO
CGEST - Coordenação Geral de Infraestrutura Educacional

PASSARELA M2
LOCAÇÃO, BLOCOS DE FUNDAÇÃO
PILARES E LAJES NÍVEL 000, PILARES NÍVEL 23

FORMATO
A1 (594x420)

REVISÃO
R.03

ESCALA
INDICADA
DATA EMISSÃO
MAIO/2014

FRANCHA

41/42

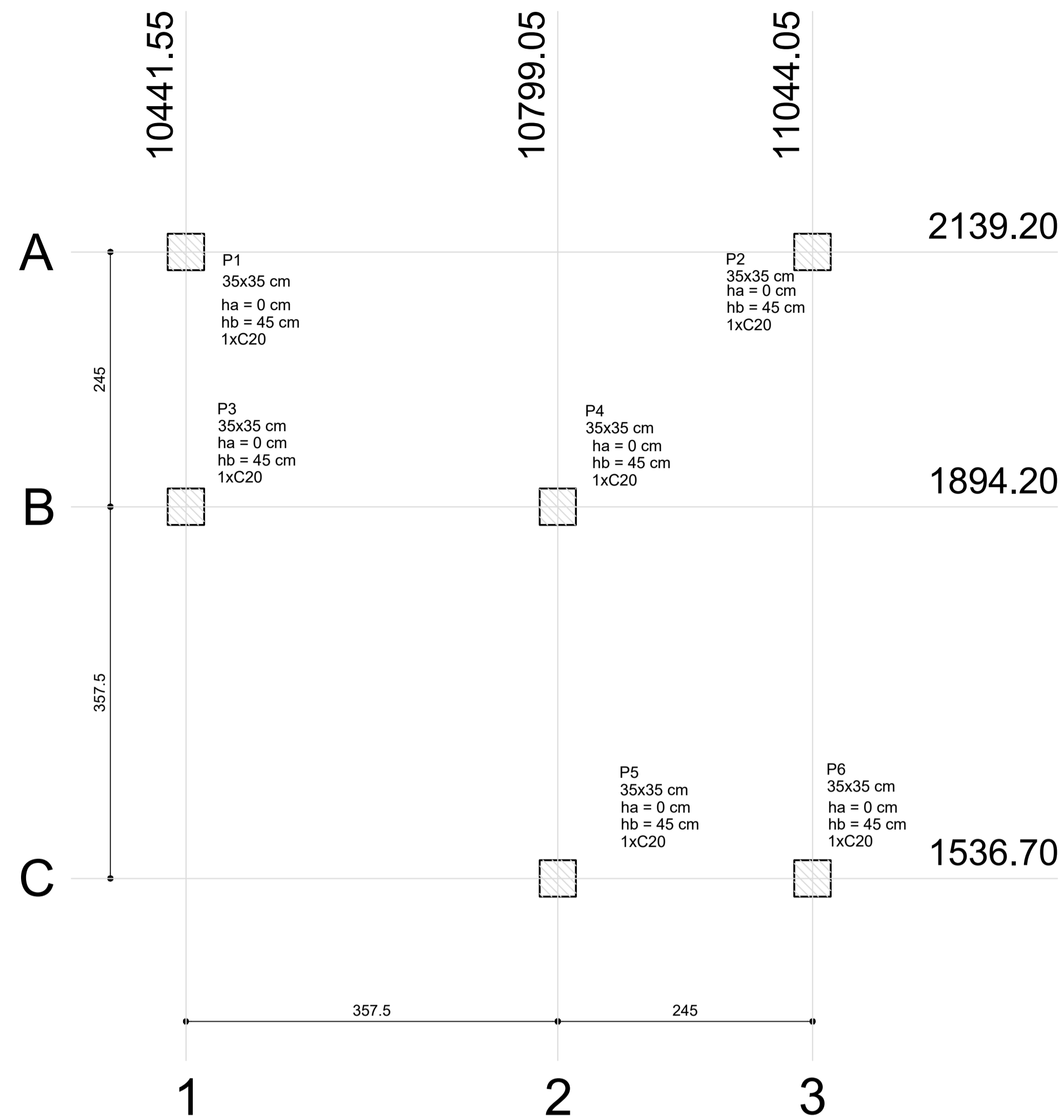

1 PLANTA DE LOCAÇÃO
ESCALA 1/50

B1=B2=B3=B4=B5=B6 (1xC20)

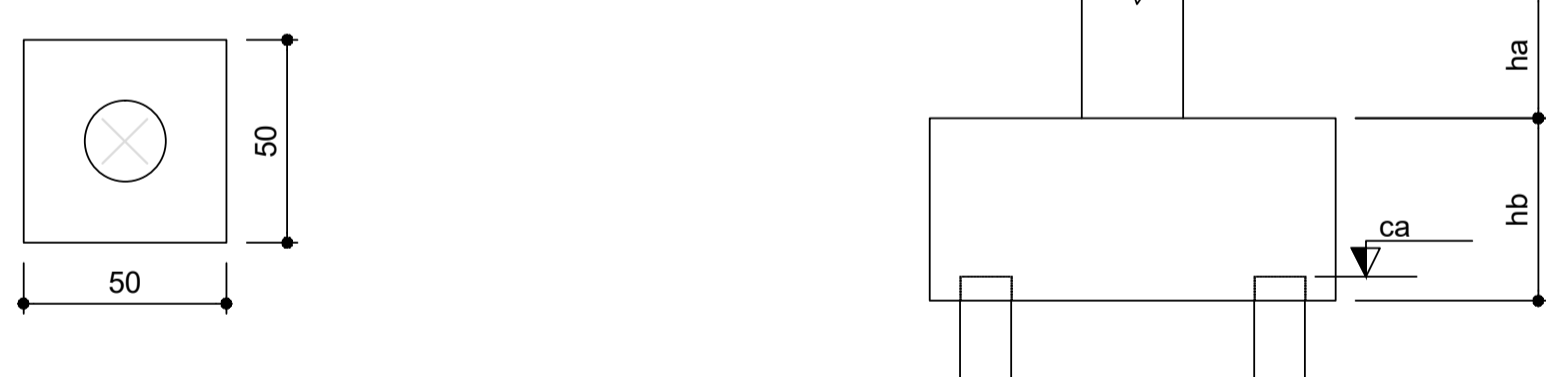

2 BLOCOS DE FUNDAÇÃO
ESCALA: 1/25

Estacas	
Nome	Quantidade
C20	4

Nome	Seção (cm)	X (cm)	Y (cm)	Pilar		Fundação				Bloco		
				Carga Máx. (kgf)	Carga Min. (kgf)	Lado B (cm)	Lado H (cm)	h0 / ha (cm)	h1 / hb (cm)	ne	Estaca	ca (cm)
P1	35x35	10441.55	2139.20	2200	2100	170	110	0	70	6	C20	-55
P2	35x35	11044.05	2139.20	2700	2600	230	110	0	95	8	C20	-80
P3	35x35	10441.55	1894.20	1700	1600	110	50	0	45	2	C20	-30
P4	35x35	10799.05	1894.20	2500	2400	110	110	0	50	4	C20	-35
P5	35x35	10799.05	1536.70	1700	1600	110	50	0	45	2	C20	-30
P6	35x35	11044.05	1536.70	2200	2100	170	110	0	70	6	C20	-55

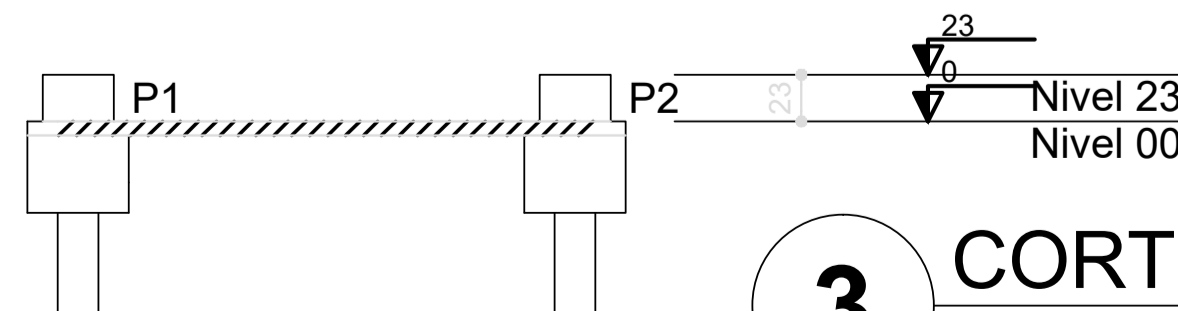

3 CORTE AA
SEM ESCALA

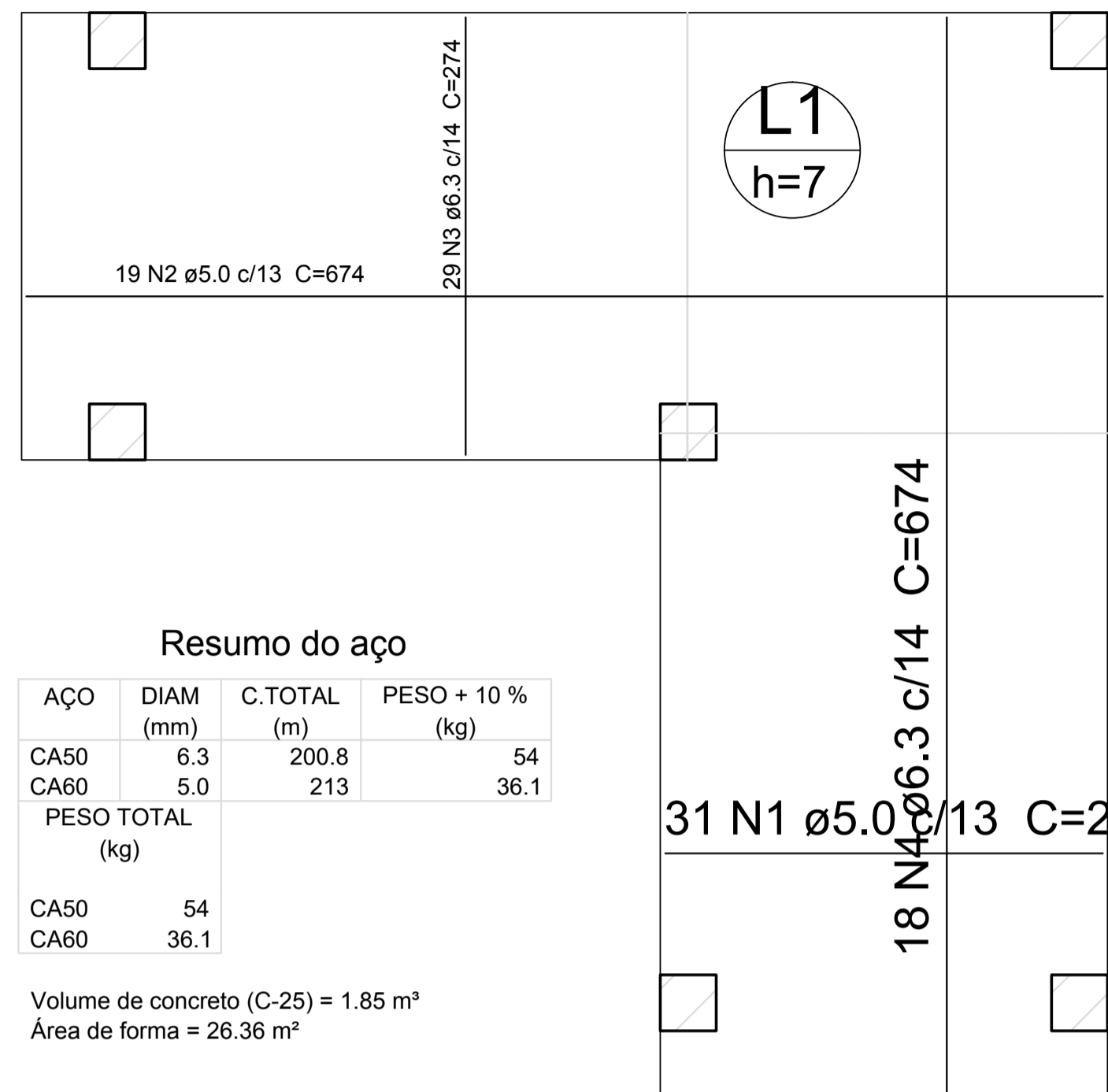

Resumo do aço

AÇO	DIAM (mm)	C.TOTAL (m)	PESO + 10 % (kg)
CA50	6.3	200.8	54
CA60	5.0	213	36.1
PESO TOTAL (kg)			
CA50			54
CA60			36.1

Volume de concreto (C-25) = 1.85 m³
Área de forma = 26.36 m²

5 LAJE NÍVEL 00
SEM ESCALA

Resumo do aço

AÇO	DIAM (mm)	C.TOTAL (m)	PESO + 10 % (kg)
CA50	12.5	4.8	5.1
CA60	5.0	15.4	2.6
PESO TOTAL (kg)			
CA50			5.1
CA60			2.6

Volume de concreto (C-25) = 0.17 m³
Área de forma = 1.93 m²

P1=P2=P3=P4=P5=P6

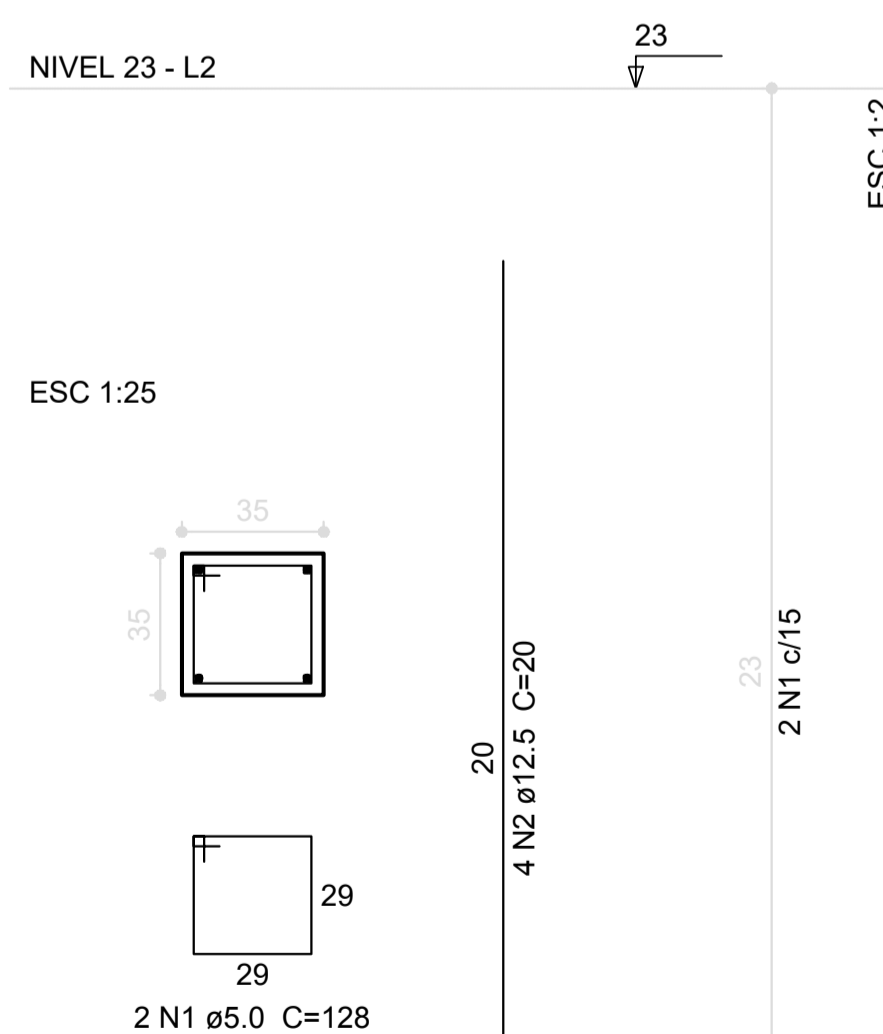

6 PILARES NÍVEL 23
ESCALA INDICADA

P1=P2=P3=P4=P5=P6

NÍVEL 00 - L1
ESC 1:25

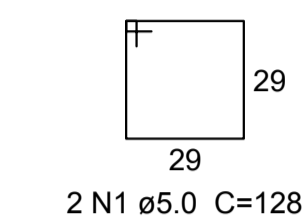
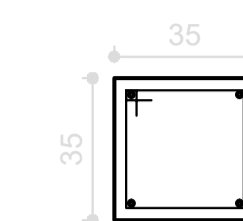

2 N1 ø5.0 C=128

B1=B2=B3=B4=B5=B6

1xC20

PLANTA

ESC 1:50

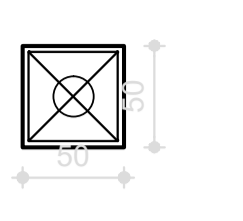

5 N2 ø5.0 c/5 C=188

CORTE

ESC 1:50

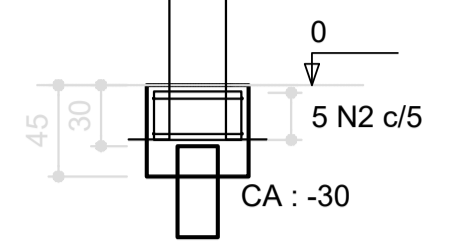

2 N3 ø5.0 C=182

Resumo do aço

AÇO	DIAM (mm)	C.TOTAL (m)	PESO + 10 % (kg)
CA50	12.5	24	24
CA60	5.0	93	115
PESO TOTAL (kg)			
CA50			24
CA60			115

Volume de concreto (C-25) = 0.23 m³
Volume de concreto (C-20) = 0.62 m³
Área de forma = 7.95 m²

4 PILARES NÍVEL 000 E BL. DE FUNDAÇÃO
ESCALA: INDICADA



PROJETO PADRÃO - FNDE

PROPRIETÁRIO:

ENDEREÇO:

MUNICÍPIO - UF:

PROPRIETÁRIO

RESP. TÉCNICO

CREA

AUTOR DO PROJETO

CAU

DLFO

CREA

RA

OBSERVAÇÕES:

ESCOLA 12 SALAS DE AULA

PROJETO DE ESTRUTURA

COORDENAÇÃO CGEST - Coordenação Geral de Infraestrutura Educativa	PASSARELA M3 LOCAÇÃO, BLOCOS DE FUNDAÇÃO PILARES E LAJES NÍVEL 000, PILARES NÍVEL 23		PRANCHA 42/42
	REVISÃO R.03	ESCALA INDICADA DATA EMISSÃO MAIO/2014	
FORMATO A1 (594x420)			

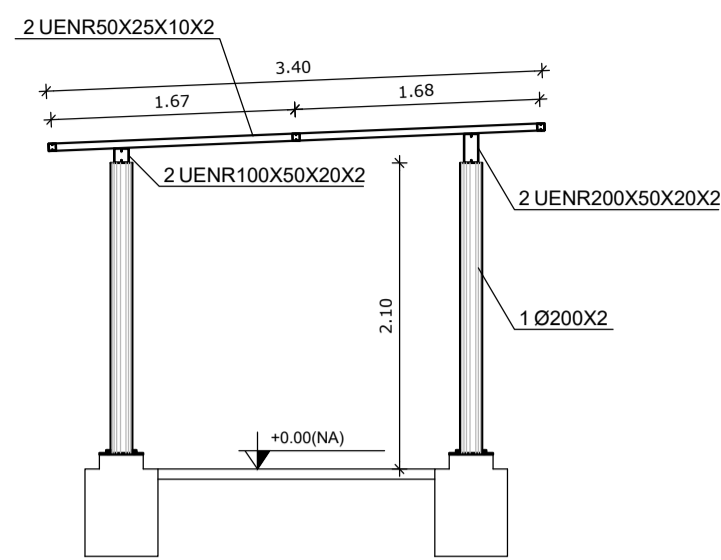

CORTE VV
ESCALA 1/50

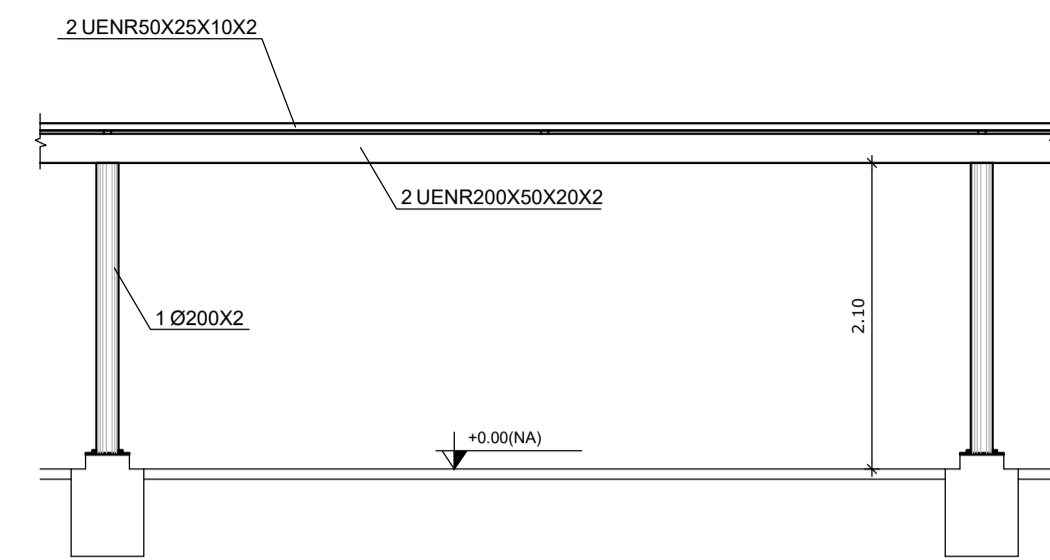

CORTE ZZ
ESCALA 1/50

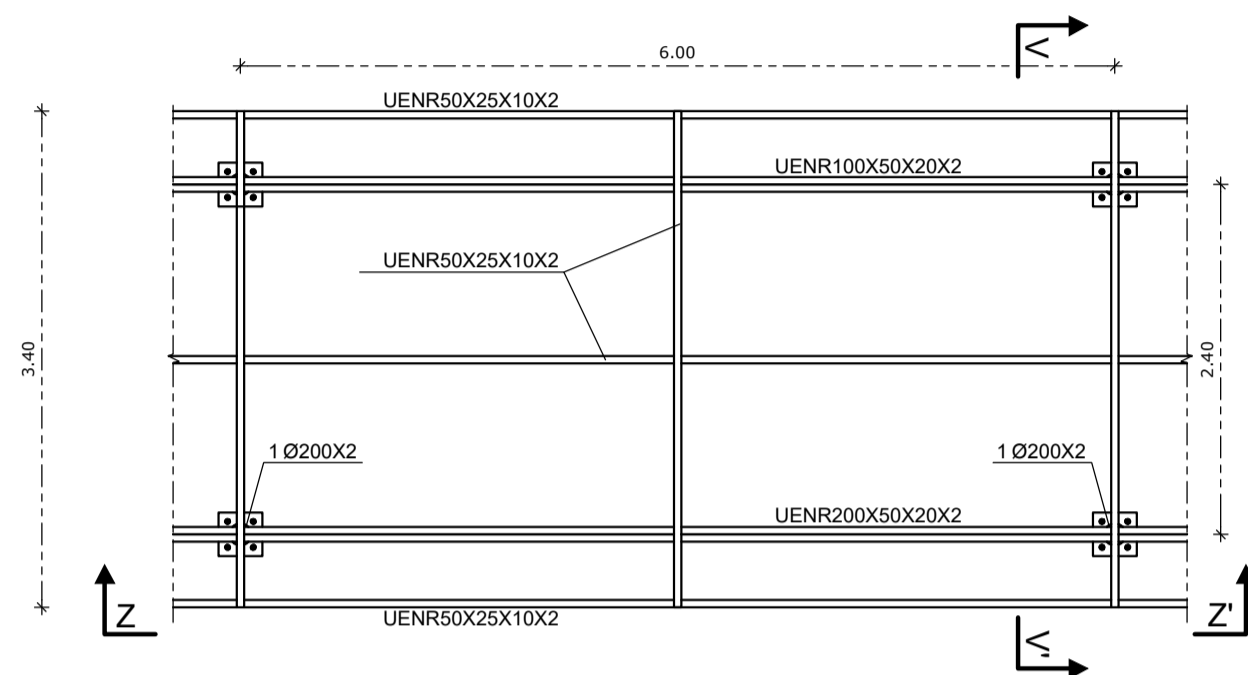

1 MÓDULO M2
ESCALA 1/50

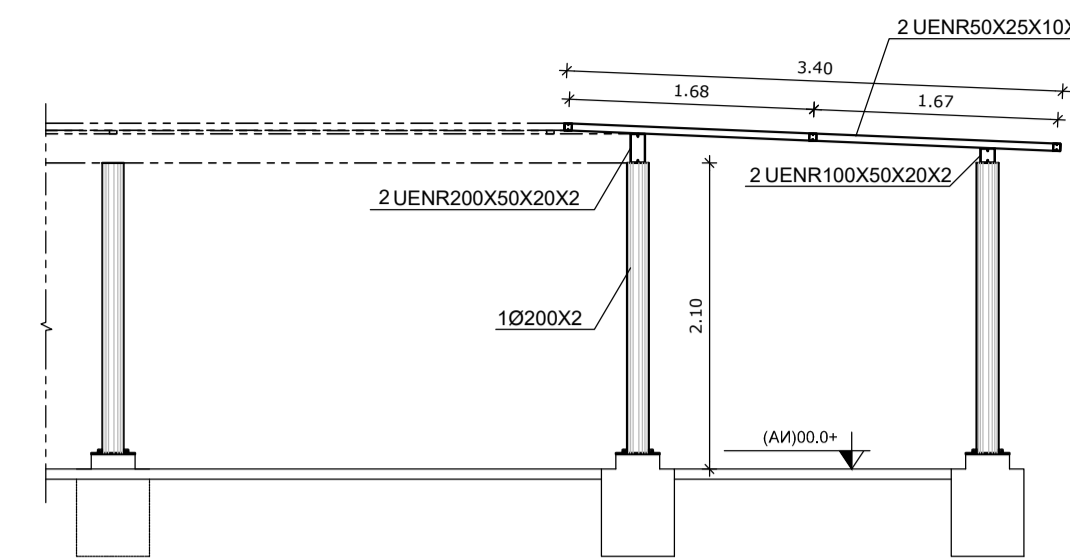

CORTE VV
ESCALA 1/50

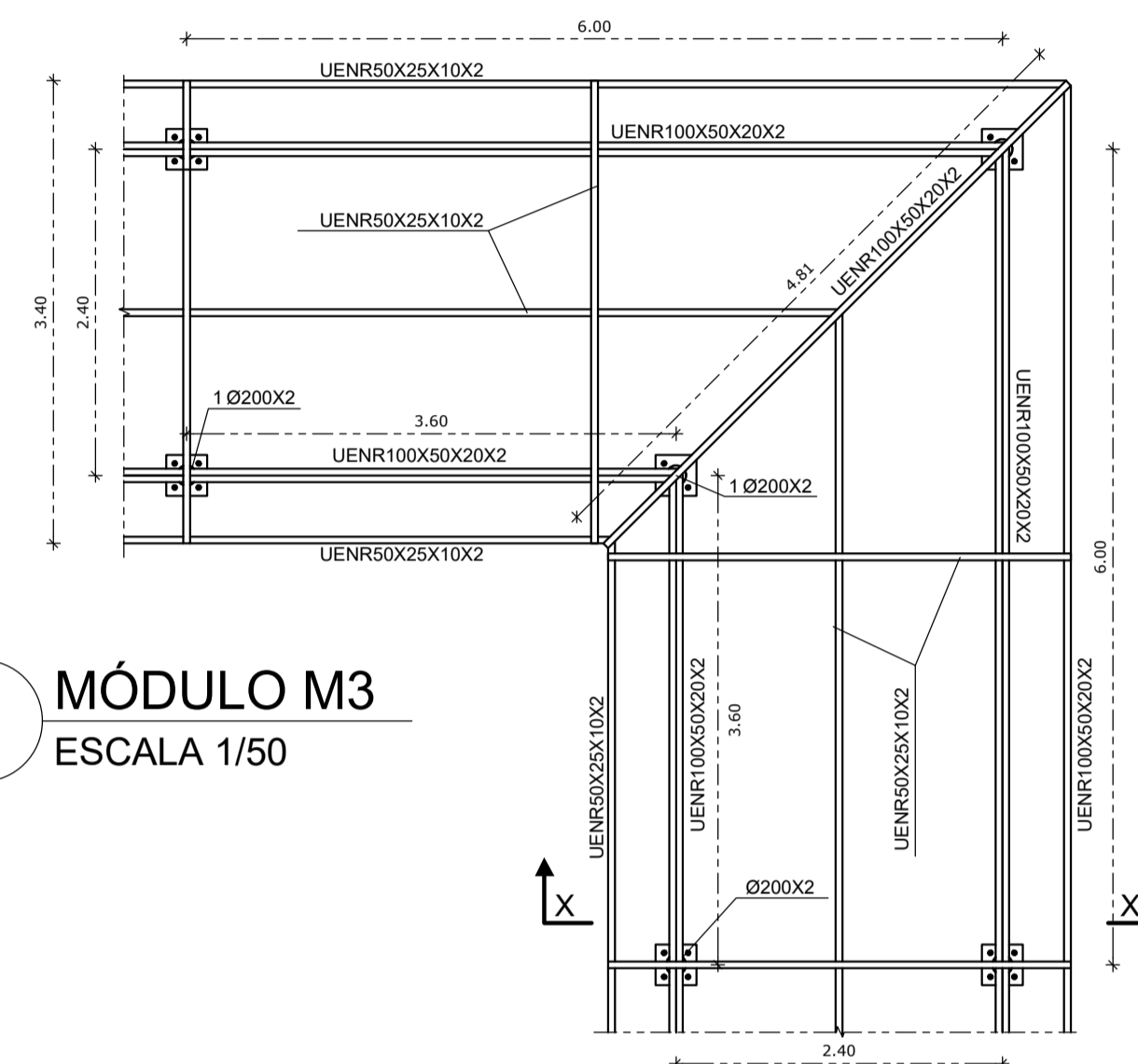

2 MÓDULO M3
ESCALA 1/50

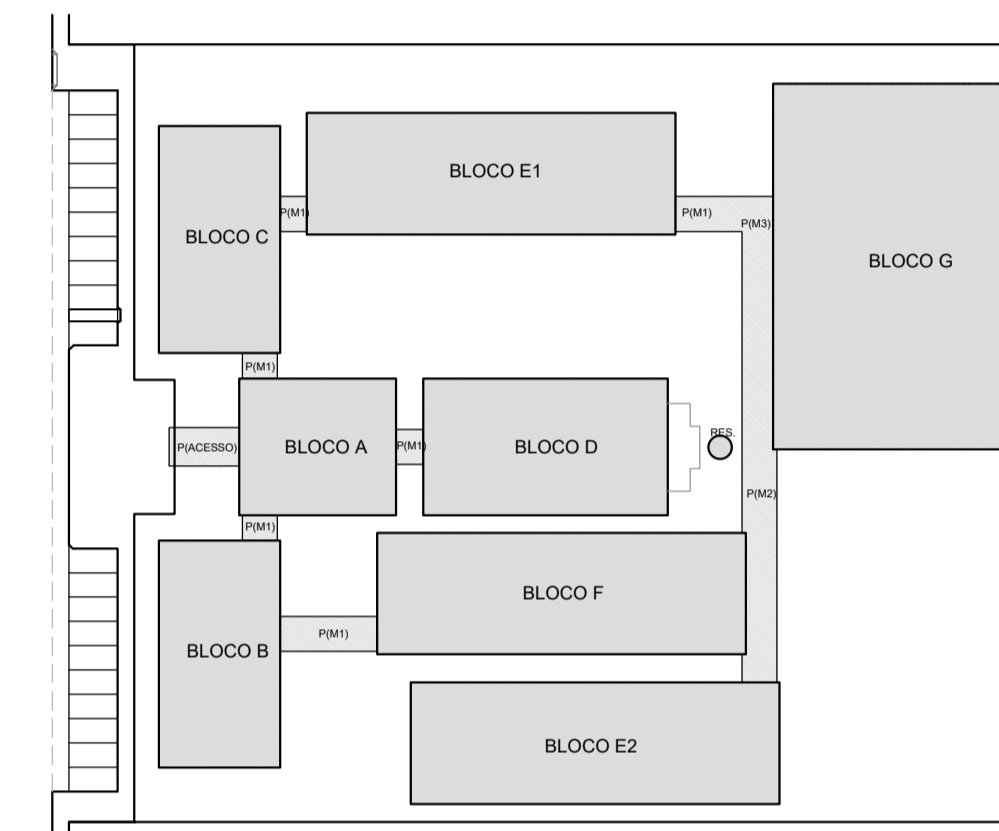

CROQUI DE REFERÊNCIA

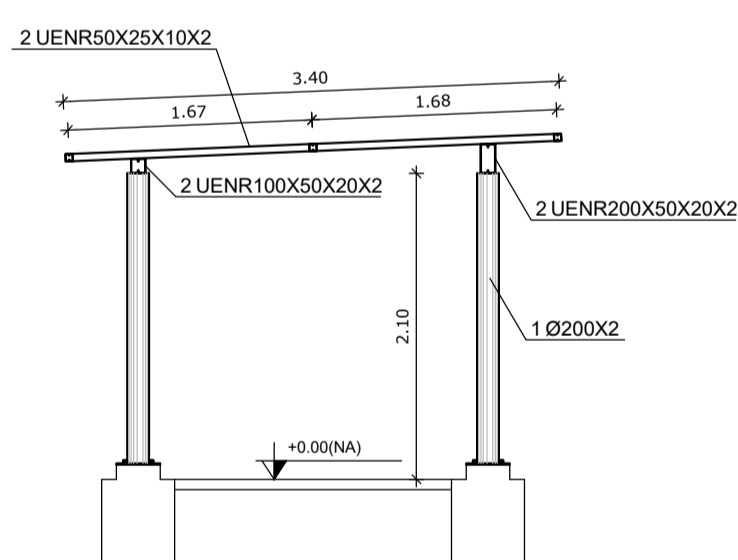

CORTE YY
ESCALA 1/50

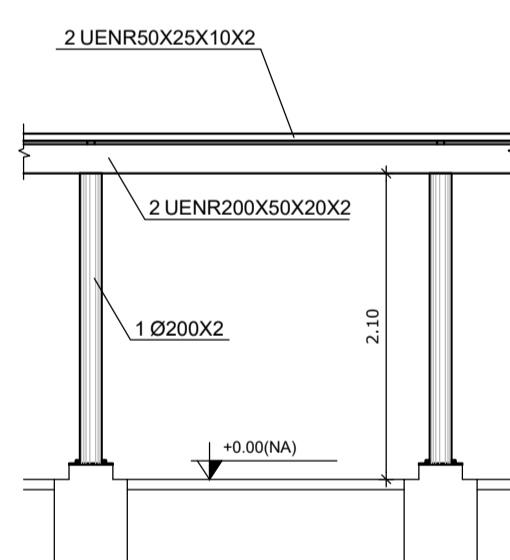

CORTE XX
ESCALA 1/50

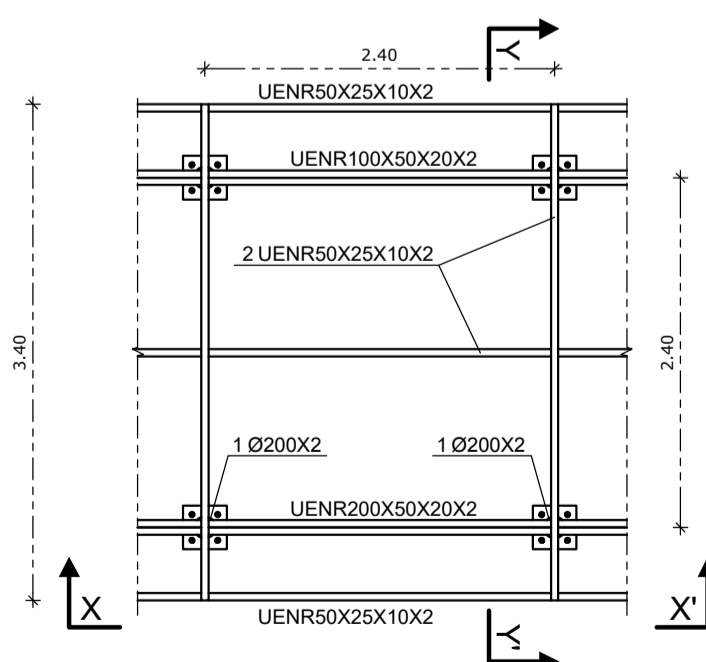

3 MÓDULO M1
ESCALA 1/50

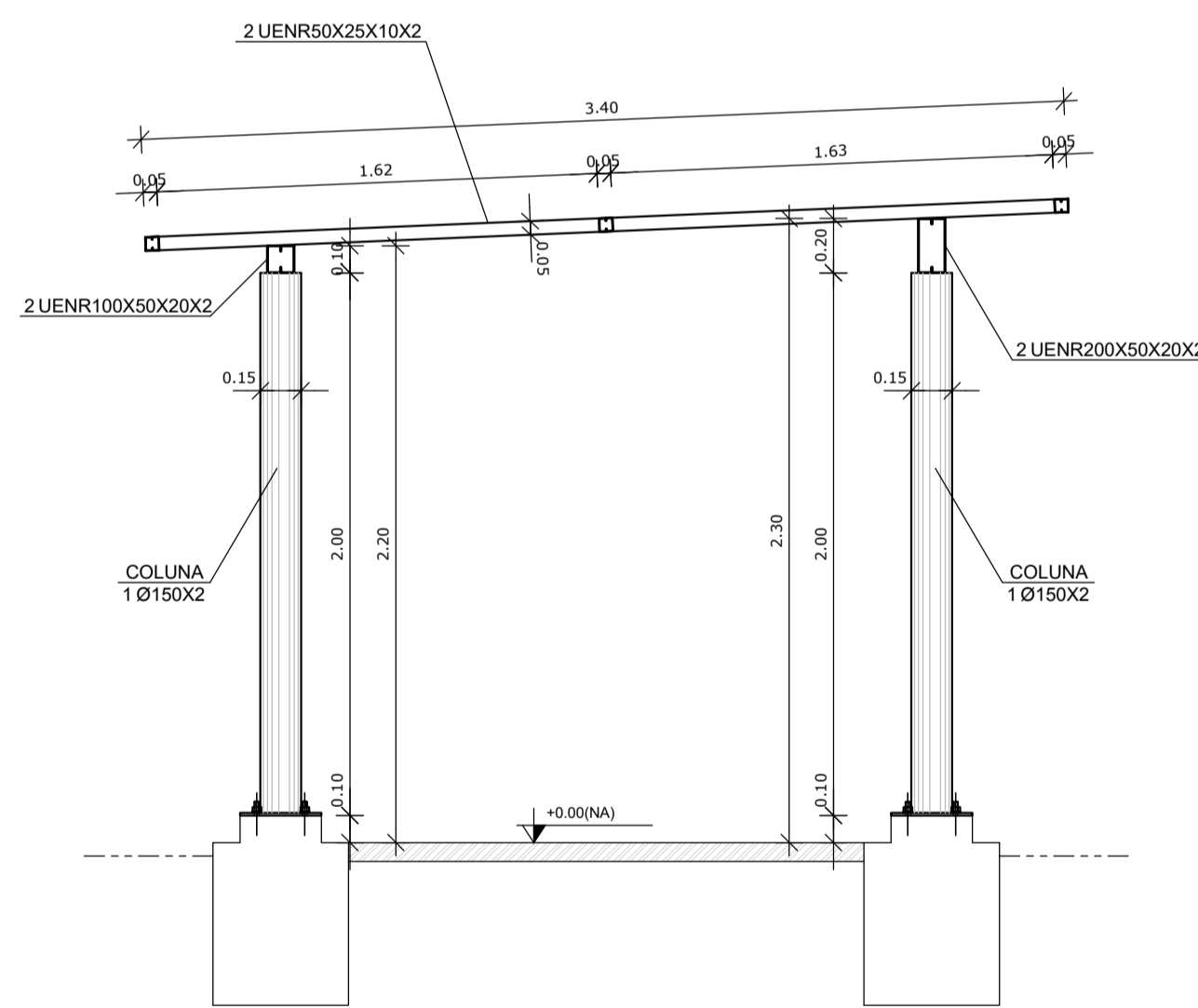

DETALHE PERFIL TRANSVERSAL
ESCALA 1/25

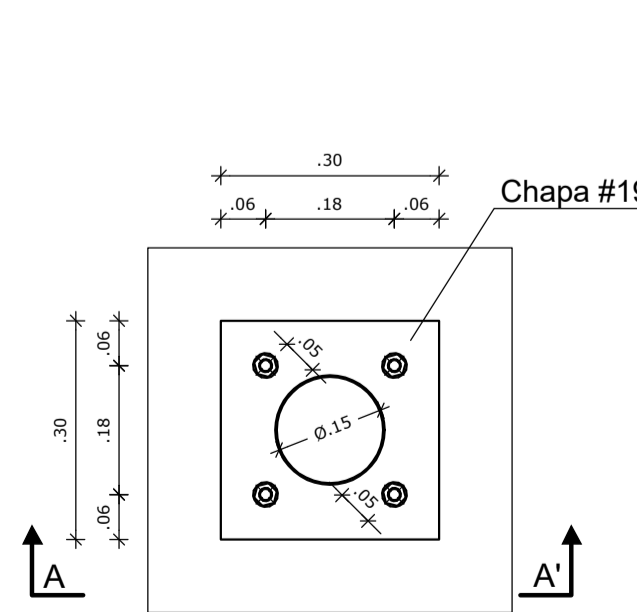

DET COLUNA METÁLICA
ESCALA 1/10

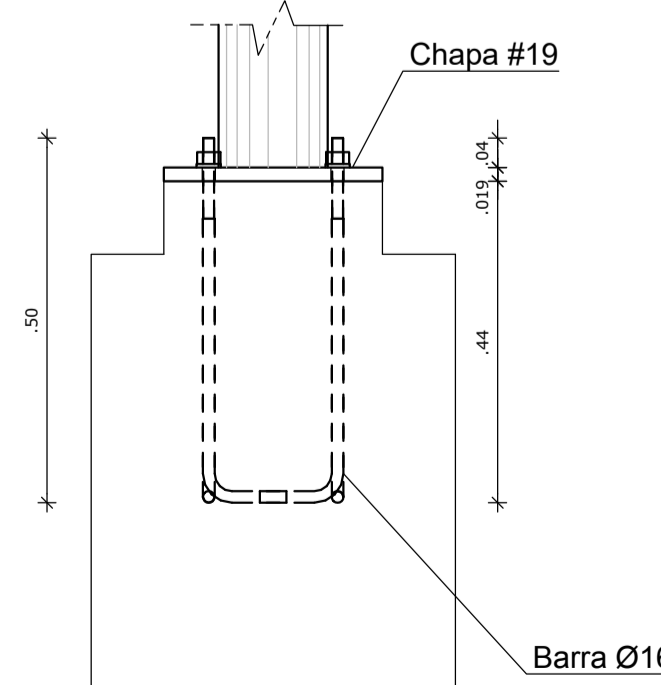

CORTE AA
ESCALA 1/10

NOTAS GERAIS:

- ESPECIFICAÇÕES DE MATERIAS:
 - ACOES
Ver Listas de Material
 - ELETRODOS
Arco com Eletrodo Revestido: E7018
 - PREPARAÇÃO DA SUPERFÍCIE
RETIRADA DE TODA CARIPA E RESÍDUOS.
 - PINTURA - MONITORADA COM MICROMETRO MANUAL
ESPESURA DE CADA DEMÃO 50 ± 25 FOLICULA SECA,
1 (UMA) DEMÃO DE PRIMER ANTI-CORROSIVO ALQUÍDICO
2 (DUAS) DEMÃOS DE ESMALTE SINTÉTICO POR CONTA DO CLIENTE.
FAZER UM MONITORAMENTO DA PINTURA NUMA AMOSTRA DE 1:1
A PROTEÇÃO SUPERFICIAL EFICAZ APROXIMADA 1micra=2meses.
- CONFERIR MEDIDAS NA OBRA.
- FAZER PRÉ-MONTAGEM EM TODAS PEÇAS DA ESTRUTURA METÁLICA
- SOLDAR AS PEÇAS EM TODO CONTOURO DE CONTATO, A ALTURA DO FILETE E IGUAL A ESPESURA DA CHAPA MAIS FINA.
PARA SOLDA ELÉTRICA RETIFICADORA USAR AMPERAGEM<160A.
ESPECIFICAÇÕES DE SOLDAS: VER DETALHES
- NORMAS TÉCNICAS:
 - ESTRUTURA METÁLICA
NBR-8800 PROJETO E EXECUÇÃO DE ESTRUTURAS DE AÇO
NBR-6120 CARGAS PARA O CÁLCULO DE ESTRUTURAS DE EDIFICAÇÕES
NBR-8881 AÇOES E SEGURANÇA EM EDIFICAÇÕES
 - SOLDAGEM E ELETRODOS
MIG/MAG - AWS
C. PARAFUSOS e PORCAS
ASTM - ANSI
 - NORMAS ESTRANGEIRAS
AISC: AMERICAN INSTITUTE OF STEEL CONSTRUCTION LRFD,
LOAD AND RESISTENCE FACTOR DESIGN
AISI: AMERICAN IRON AND STEEL INSTITUTE ASD
ALLOWABLE STRESS DESIGN
- PARÂMETROS DE PROJETO:
MEDIDAS EM MILÍMETROS, NÍVEIS EM METROS.
- FACULTATIVO: CASO NECESSITE ENSAIAR OS ELEMENTOS METÁLICOS USAR ESPAÇO AMOSTRAL 1:10 ALEATORIO
- CARGAS CONSIDERADAS:
 - Peso Próprio da Estrutura Metálica
 - Peso Telha Termocústica: 13 kg/m²
 - Peso Telha Metálica: 8 kg/m²
 - Vento: conforme NBR 6123
 - Sc: 25 kg/m²
 - Ferro de Gesso: 25 kg/m²

PROJETO PADRÃO - FNDE

MUNICÍPIO - UF: _____
 PROPRIETÁRIO: _____
 ENDEREÇO: _____
 PROPRIETÁRIO: _____
 RESP. TÉCNICO: _____ CREA: _____
 AUTOR DO PROJETO: _____

DLFO: _____ CREA: _____
 RA: _____

OBSERVAÇÕES:

ESCOLA 12 SALAS DE AULA			
PROJETO ESTRUTURA METÁLICA			
COORDENAÇÃO CGEST - Coordenação Geral de Infraestrutura Educcional	PASSARELAS MÓDULOS M1, M2 E M3	SMT	
REVISÃO R.03	ESCALA INDICADA DATA EMISSÃO MAIO / 2014	PRANCHA 30/30	
FORMATO (841x594)			